



# memoria 2006

PROYECTO **H**OMBRE Provincia de Cádiz



## Índice

|                                                           |           |
|-----------------------------------------------------------|-----------|
| <b>1.- Carta del director...</b>                          | <b>5</b>  |
| <b>2.- Proyecto Hombre: algo más que una organización</b> | <b>6</b>  |
| o ASOCIACIÓN PROYECTO HOMBRE (APH)                        | 6         |
| o ASOCIACIÓN ANDALUZA DE PROYECTO HOMBRE (AAPH)           | 7         |
| o CENTROS DE LA ASOCIACIÓN PROYECTO HOMBRE                | 8         |
| o FUNDACIÓN CENTRO ESPAÑOL DE SOLIDARIDAD JEREZ           | 9         |
| ▪ MIEMBROS FUNDADORES                                     | 9         |
| ▪ JUNTA DEL PATRONATO.                                    | 9         |
| ▪ VOCALES DEL PATRONATO                                   | 9         |
| <b>3.- Nuestras sedes</b>                                 | <b>9</b>  |
| <b>4.- Programas y sectores</b>                           | <b>10</b> |
| <b>5.- Profesionales contratados.</b>                     | <b>11</b> |
| <b>6.- La red social</b>                                  | <b>12</b> |
| <b>7.- Ámbito provincial</b>                              | <b>13</b> |
| <b>8.- Programas de Tratamiento</b>                       | <b>14</b> |
| o Programa Base                                           | 15        |
| o Proyecto Joven (Programa de adolescentes)               | 16        |
| o Reforma Juvenil                                         | 17        |
| o Programa de Apoyo (Cocaína, ludopatía, alcohol)         | 18        |
| o Programa de Prisión                                     | 19        |
| o Altas terapéuticas                                      | 21        |
| o Procedencia de las personas atendidas                   | 22        |
| <b>9.- Servicios Complementarios</b>                      | <b>23</b> |
| o Trabajo con las familias                                | 23        |
| o Casas de Acogida                                        | 23        |
| o Metadona                                                | 24        |
| o Patología dual                                          | 24        |
| <b>10.- Servicios &gt;Generales</b>                       | <b>24</b> |
| o Asesoramiento Jurídico                                  | 24        |
| o Servicio Médico                                         | 25        |
| o Formación Escolar                                       | 25        |
| o Comisión de Relaciones Institucionales (CRI.)           | 27        |
| o Gabinete de Prensa y Publicaciones                      | 27        |
| <b>11.- Punto de Información de Cádiz</b>                 | <b>28</b> |
| <b>12.- Programa de Prevención</b>                        | <b>30</b> |
| o Programa y actividades de prevención                    | 30        |
| o Programas de Prevención por Actividades                 | 32        |
| o Programas de Prevención por Poblaciones                 | 32        |
| o Programas de Prevención por Centros                     | 33        |
| <b>13.- Programa de Voluntariado</b>                      | <b>34</b> |
| o Relación de sectores y de voluntarios                   | 34        |
| o Actividades del Voluntariado                            | 36        |
| <b>14.- La Formación</b>                                  | <b>38</b> |
| o Alumnos en Prácticas                                    | 38        |
| <b>15.- Balance Económico</b>                             | <b>39</b> |
| <b>16.- Ayuda indispensable</b>                           | <b>42</b> |
| o Actividades para recaudar fondos                        | 42        |
| o Personas y entidades colaboradoras                      | 42        |
| <b>17.- PERFIL DE LAS PERSONAS ATENDIDAS</b>              | <b>45</b> |
| <b>18.- RECORTES DE PRENSA</b>                            | <b>48</b> |



**1.- Carta del director**

Estimados/as amigos/as

No podemos, ni queremos dejar pasar de largo en la Memoria del 2006 la celebración de los 15 años de funcionamiento de Proyecto Hombre en la provincia de Cádiz. El acto institucional, con la presencia del presidente de la Junta de Andalucía Manuel Chaves y representantes políticos y sociales de Andalucía, Cádiz y Jerez, significó un respaldo al trabajo realizado por los profesionales contratados y por el voluntariado con las personas que se han acercado por nuestras sedes en estos años.

Hablamos de 15 años, pero en realidad, en nuestro corazón están otras fechas y otras personas: en octubre de 1.989 unos padres de la Asociación Cometa emprendieron la idea de abrir un centro que diera respuesta al sufrimiento de sus hijos, y ¡cómo no! de ellos mismos. En gran medida, gracias a su empeño, Proyecto Hombre es hoy una realidad.

Desde entonces muchas han sido las personas y empresas que, con su aportación personal y/o económica, han mantenido esta realidad. A todos ellos, nuestro agradecimiento.

Mucho han cambiado las cosas: el perfil de las personas que atendemos, la realidad de los profesionales contratados y de los voluntarios, las necesidades de los centros educativos... pero nunca debemos perder de vista nuestros principios, nuestra filosofía y debemos mantener un equilibrio entre planes estratégicos, certificados de calidad, eficacia y eficiencia con la cercanía con las personas que atendemos, la escucha activa, el humanismo. El día que sea más importante cumplir unos planes estratégicos, mantener un prestigio, que abrazar a una persona que sufre el problema de las drogas habremos perdido de vista lo esencial de Proyecto Hombre: la persona.

Es, sin lugar a dudas, nuestro reto: seguir dando una respuesta profesional al mundo de las adicciones, con las nuevas técnicas, pero sin olvidarnos de lo fundamental: el encuentro que se produce, desde el respeto, entre la persona que nos pide ayuda, su familia y el personal de Proyecto Hombre.

Luis B. Bononato Vázquez  
Director Proyecto Hombre  
Provincia de Cádiz



## 2.- Proyecto Hombre: algo más que una organización

LA ASOCIACIÓN PROYECTO HOMBRE (APH) en España está presidida por Albert Sabatés e integrada por un total de 26 centros que, aunque se gestionan de forma autónoma, comparten la misma filosofía y método terapéutico. Sus objetivos son, entre otros, ofrecer apoyo y asesoramiento a los Centros autorizados de Proyecto Hombre y representarnos ante la Administración Central y ante las organizaciones nacionales e internacionales.

Durante el 2006 han sido atendidos más de 16.933 personas, concediéndose el alta terapéutica a 1.292 (12.475 Altas Terapéuticas acumuladas desde el inicio de Proyecto Hombre). En relación a los recursos humanos hay 1.209 profesionales contratados y 2.379 voluntarios. Se han realizado 101.767 intervenciones en los diferentes programas de prevención.

### SEDE SOCIAL

Asociación Proyecto Hombre  
Avda. Osa Mayor, 19.  
28023 Aravaca (Madrid).  
Tel.: (91) 357 0928. Fax: 307 00 38.  
asociación@proyectohombre.es  
www. proyectohombre.es



IV Escuela de Otoño en El Escorial del Voluntariado de la Asociación Proyecto Hombre en el Escorial

**ASOCIACIÓN ANDALUZA DE PROYECTO HOMBRE (AAPH)**

En todas las provincias andaluzas existe un centro de Proyecto Hombre. La ASOCIACIÓN ANDALUZA de PROYECTO HOMBRE (AAPH.) está presidida por Francisco Herrera e integrada por un total de 7 centros.

Su objetivo es fomentar y consolidar las relaciones con las instituciones públicas de Andalucía y las organizaciones que intervienen en el mundo de las drogodependencias.

**SEDE SOCIAL**

Asociación Andaluza Proyecto Hombre  
C/ Virgen del Patrocinio, 2  
41010 SEVILLA.  
Tlf. : (95) 434 74 10. Fax: (95) 434 74 11.  
asociacionandaluzaph@hotmail.com

**CENTROS DE PROYECTO HOMBRE EN ANDALUCÍA****ALMERÍA**

C/ de la Almedina, 32  
04002 ALMERÍA.  
Tlf.: 950 26 61 58.  
Fax: 950 274 307.  
phalmeria@yahoo.es

**CÓRDOBA**

C/ Abderramán III, 10.  
14006 CÓRDOBA  
Tlf. : 957 401 909.  
Fax: 957 401 926.  
phcordoba@phcordoba.com

**GRANADA**

C/ Iglesia de San Bartolomé, 13  
18010 GRANADA  
Telf. /Fax:: 958 296 027.  
phg@moebius.es  
www./proyectohombre.guadix.net.com

**HUELVA**

Pabellón de las Acacias,  
Ctra. de Sevilla Km. 636  
21007 HUELVA  
Tlf. : 959 234 856.  
Fax: 959 227 731.  
www.telefonica.net/web2/proyectohombrehuelva

**JAÉN**

C/ Menéndez Pelayo 21, bajo.  
23003 JAÉN.  
Tf. : 953 276 229.  
Fax: 953 291 235.  
phjaen@angaro-phjaen.com  
www.angaro-phjaen.com

**JEREZ**

C/ Lealas, 6.  
11404 JEREZ DE LA FRONTERA.  
Tf. : 956 183 274. 183 276.  
Fax: 956 183 276.  
sede@proyectohombreprovinciacadiz.org  
www.proyectohombreprovinciacadiz.org

**MÁLAGA**

Eduardo Carvajal, 4.  
29006 MÁLAGA.  
Tf. : 952 353 120 / 353 225.  
Fax: 952 353 225.  
central@proyectohombremalaga.com

**SEVILLA**

C/ Virgen del Patrocinio, 2  
41010 SEVILLA.  
Tf. : 954 34 7 410.  
Fax: 954 347 4 11.  
ces@phsevilla.org

## CENTROS DE PROYECTO HOMBRE EN EL RESTO DE ESPAÑA

**ALICANTE**

C/ Deportista Cesar Porcel, 11(bajos).  
Barrio de Asís. 03006 ALICANTE  
Tf. : 965 11 2 125.  
Fax: 965 11 2 724.  
phalicante@retemail.es  
www.grupoodessa.com/ph

**ASTURIAS**

Locales Plaza del Humedal, 5 entresuelo 2º.  
33207 GIJON.  
Tf. : 984 293 698/99.  
Fax: 984 293 671.  
phastur@proyectohombrestur.org  
www.proyectohombrestur.org

**BALEARES**

C/ Oblatas, 23  
07011 PALMA DE MALLORCA.  
Tf. : 971 793 750.  
Fax: 971 793 746.  
info@projectehome.com  
www.projectehome.com

**BARCELONA**

C/ Riera de Sant Jordi, 151  
08390 Montgat. BARCELONA  
Tf. : 934 693 225.  
Fax: 934 693 528.  
info@projectehome.org  
www.projectehome.org

**BURGOS**

C/ Pedro Poveda Castroverde, 3  
09007 BURGOS.  
Tf. : 947 481 077.  
Fax: 947 481 078.  
proyectohombreburos@sarenet.es

**CANARIAS**

C/ Pedro Doblado Claverie, 34  
OFRA. 38010 TENERIFE.  
Tf. :922 661 020 / 661 500.  
Fax: 922 661 568.  
administración.tfes@proyectohombrecanarias.com

**CANTABRIA**

C/ Isabel la Católica, 8.  
39007 SANTANDER.  
Tf: 942 236 106.  
Fax: 942 236 117.  
phcantabria@inicia.es

**CASTELLÓN**

Avda. Enrique Gimeno, 44  
12006 CASTELLÓN  
Tf. Fax: 964 205 255.  
Fax: 964 250 046.  
fundacion@proyectoamigo.org  
www.proyectoamigo.org

**CASTILLA-LA MANCHA**

C/ Inclusa, 1. 19001 GUADALAJARA.  
Tf. : 949 253 573.  
Fax: 949 253 566.  
phguadalajara@ph.e.telefonica.es

**EXTREMADURA**

C/ Coria, 25 bajos.  
10600 PLASENCIA. CÁCERES.  
Tf. : 927 422 599.  
Fax: 927 424 1 33.  
phextrem@hotmail.com

**GALICIA**

C/ Campillo S. Francisco, 5.  
(Edificio S. Martín Pinario)  
15075 SANTIAGO. DE COMPOSTELA.  
Tf. : 981 572 5 24.  
Fax: 981 573 606.  
fmg@proyectohome.org  
www.proyectohome.org

**LA RIOJA**

C/ Madre de Dios, 17  
(Edificio Salvatorianos).  
26004 LOGROÑO.  
Tf. : 941 248 877/ 941 24 8 845.  
Fax: 941 24 8 640.  
phrioja@teleline.es

**LEÓN**

C/ Miguel Servet, 8.  
24411 Fuentes Nuevas. PONFERRADA.  
Tf. :(987) 87 64 06. Fax: 45 51 55.  
presidente@phleon.org

**MADRID**

C/ Martín de los Heros, 68. 28008 MADRID  
Tf. : 915 4 20 271.  
Fax: 915 424 693.  
proyhomb@cesphmad.com  
//index.cesphmad.com

**MURCIA**

C/ Sta. Cecilia s/n  
30005 MURCIA  
Tf./Fax: 968 280 034.  
phmurcia@phmurcia.e.telefonica.net



**NAVARRA**

Avda. Zaragoza, 23 (Edificio PP Paúles).  
31005 PAMPLONA.  
Tf. : 948 291 865.  
Fax: 948 291 740.  
phnavarr@jazzfree.com  
www.proyectohombrenavarra.org

Tf: 923 202 412.  
Fax: 923 219 980.  
phsalamanca@alocom.net  
www.proyectohombresalamanca.alocom.net

**SALAMANCA**

Crta. De Alba de toemes Km.2.  
37188 Carbajosa de la Sagrada  
SALAMANCA

**VALLADOLID**

C/ Linares, 15. 47010 VALLADOLID.  
Tf.: 983 259 030.  
Fax: 983 257 359.  
proyectohombre@proyectohombrea.org  
www.proyectohombrea.org

**FUNDACIÓN CENTRO ESPAÑOL DE SOLIDARIDAD JEREZ****Titular: Fundación C.E.S. JEREZ**

Ámbito territorial: Provincia de Cádiz

Fecha de creación: 6 de junio de 1990

Fecha de apertura del programa: 11 de febrero de 1.991

- **MIEMBROS FUNDADORES**

- Asociación COMETA
- Ayuntamiento de Jerez
- Obispado de Jerez
- Asociación Amigos de Proyecto Hombre (APROHOM)

- **JUNTA DEL PATRONATO**

- Presidente: Antonio Navarro Antón (Aprohom)
- Vicepresidente: Juan de los Ríos Cornejo (Obispado)
- Secretario: Francisco Serrano Duarte (Aprohom)
- Tesorero: José Antonio Navarro Muñoz (Asociación Cometa)

- **VOCALES DEL PATRONATO**

- José Castaño Rubiales (Obispado)
- Juan Panal Pérez (Asociación Cometa)
- Andrés Campos Marín (Asociación Cometa)
- Vicente de Juan Orlandis (Aprohom)
- Margarida Ledo Coelho (Ayuntamiento)
- Aurelia Romero Comella (Ayuntamiento)
- Marina de Troya de Sola (Ayuntamiento)
- Pedro de la Herranz (Obispado)
- Luis B. Bononato Vázquez (Director Proyecto Hombre)

**3.- Nuestras sedes****SEDE SOCIAL**

C/ Lealas, 6.  
11404 Jerez de la Frontera  
Teléfonos: 956 183274/76  
Fax: 956 183276

**COMUNIDAD TERAPÉUTICA**

Carretera de Estella a Nueva Jarilla, parcela  
34, Los Garcíagos. Jerez  
Teléfono: 956 237221

**ACOGIDA Y PROYECTO JOVEN**

C/ Lealas, 6.  
11404 Jerez de la Frontera  
Teléfonos: 956 183274/76  
Fax: 956 183276

**REINSERCIÓN Y PROGRAMA DE APOYO**

Plaza Carrizosa, 2, Bajo  
11403 Jerez de la Frontera  
Teléfono: 956 323479

**PUNTO DE INFORMACIÓN DE CADIZ**

C/ Sta. Cruz de Tenerife, 11  
11007 Cádiz  
Teléfono: 956 25 01 53

4.- Programas y Sectores

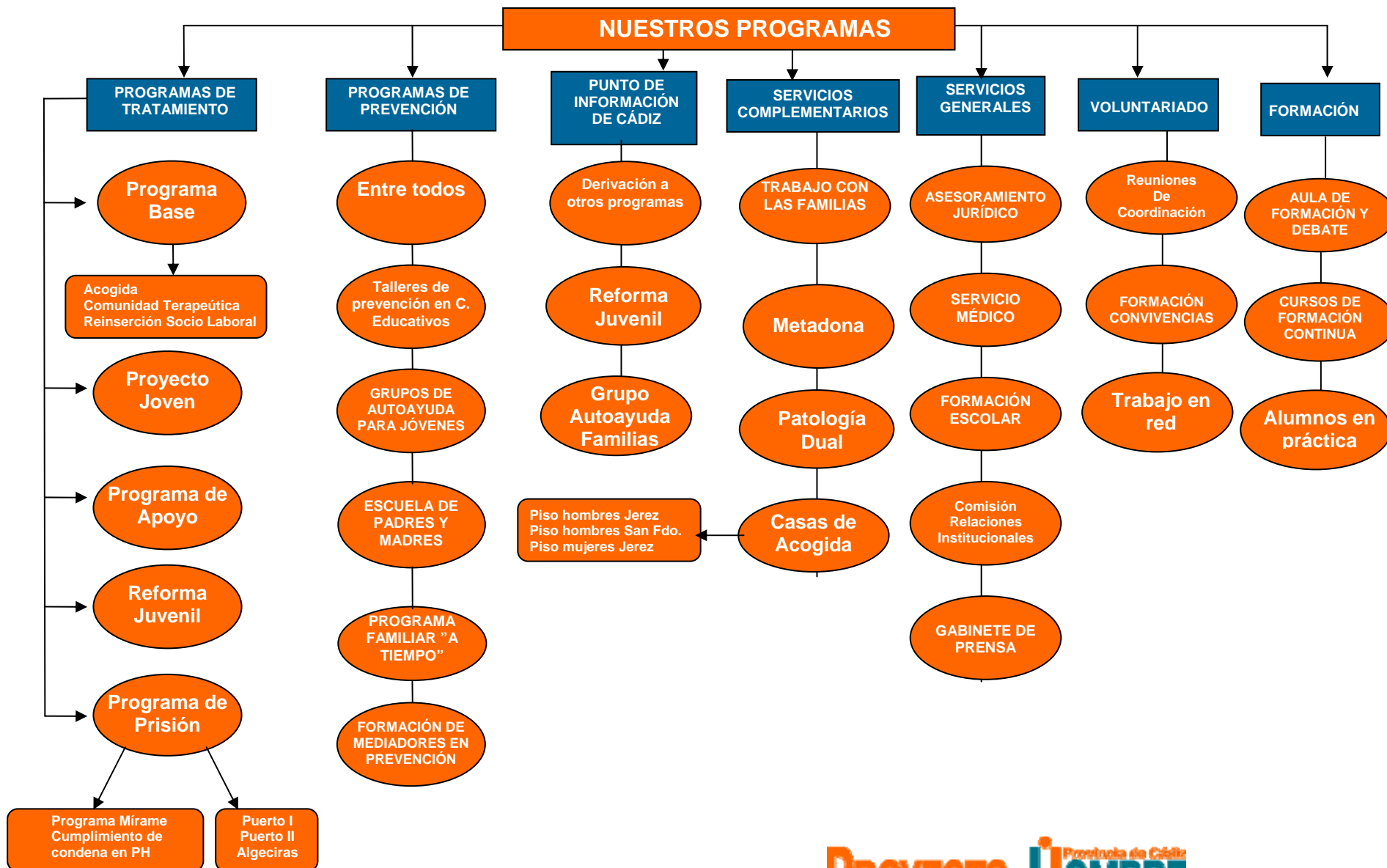

## 5.- Profesionales contratados

La **profesionalidad** y la **disponibilidad** son los rasgos principales que caracterizan a las personas contratadas, que a 31 de diciembre eran:

### Director Presidente:

Luis B. Bononato Vázquez

### Adjunta a dirección:

Fátima Guerrero

## PROGRAMAS DE TRATAMIENTO

### PROGRAMA BASE

#### Acogida

Directora: Rocío Bertón Guerrero

Terapeuta: Carmen Padillo

Monitora: Sara Montero

#### Comunidad Terapéutica

Directora: Natividad Montero

Terapeutas: Ana León, Rafa Castro

Monitores: Mario Hidalgo, Elisa Vegazo, Ana

Gómez, Marco A. Mármol

#### Reinserción Socio Laboral

Terapeuta: Maribel Vargas

### PROY. JOVEN y REFORMA JUVENIL

Directora: Pilar García

Terapeuta: Carmen Tocón

Monitoras: Tamara Glez. y , Isabel Mª Piñero

### PROGRAMA DE APOYO

Director: Rosario Martín

Terapeutas: Mª Rosa Campos, Milagros

Güelfos

Monitora: Ana Díaz

### PROGRAMA DE PRISIÓN

Responsable: Javier Sevilla

Monitora: Mª José Neira, Isabel Mª Piñero

#### Programa Mírame

Monitor: Javier Sevilla

### PROGRAMAS DE PREVENCIÓN

Responsable: Ana Lucrecia Aranda

### EVALUACIÓN

Responsable: Rocío Bertón Guerrero

### PUNTO DE INFORMACIÓN DE CADIZ

Responsable: Cristina Negrín

### VOLUNTARIADO

Responsable: Mª José Neira

### TRABAJO CON LAS FAMILIAS

El Equipo de cada Programa de Tratamiento

### ADMINISTRACIÓN.

Lourdes Panal, Julia Bellido y Yolanda Vilches

### SERVICIO MÉDICO

Manuela Rodríguez

### EN FORMACIÓN

Pablo López, Fco. Javier del Río, Nuria Alcón



Equipo de Profesionales en el XV Aniversario

## 6- La red social

El esfuerzo que venimos haciendo, desde hace cinco años, en mantener contactos con otras entidades se confirma en el aumento de nuestra presencia en diferentes reuniones y encuentros.

Pensamos que la coordinación es el eje fundamental de funcionamiento para las personas y entidades que trabajamos en el ámbito de lo social, por eso hemos aumentado la coordinación con otras entidades respecto al año anterior.

### Ministerio de Trabajo y Asuntos Sociales

#### Junta de Andalucía

- Consejería para la Igualdad y Bienestar Social de la Junta de Andalucía
  - Comisionado para las Drogodependencias
  - Instituto Andaluz de la Mujer.
- Consejería de Educación y Ciencia
- Consejería de Justicia
  - Dirección General de Reforma Juvenil
- Consejería de Salud
- Consejería de Gobernación
  - Agencia Andaluza del Voluntariado
  - CIVA

#### Diputación de Cádiz

- Servicios Sociales. Centro Provincial de Drogodependencia
- Centros de Tratamiento de Adicciones

#### Ayuntamientos de la Provincia

- Ayuntamiento de Arcos
- Ayuntamiento de Bornos
- Ayuntamiento de Cádiz
  - Albergue Municipal
  - Área de Bienestar Social (Red de núcleos saludables, Plan de Prevención Municipal)
  - Fundación Municipal de la Mujer
  - Oficina Municipal del Voluntariado
- Ayuntamiento de Jerez
  - Deleg.de Serv. Sociales (Plan de Prevención Municipal, Albergue Municipal)
  - Delegación de Salud y Género
  - Gerencia Municipal de Urbanismo
- Ayuntamiento de Prado del Rey
- Ayuntamiento de Puerto Real

#### Otras entidades

- |                                                                                                                                                                                                                                                                                                                                                                                                                                                                                                                                  |                                                                                                                                                                                                                                                                                                                                                                                                                                                                            |
|----------------------------------------------------------------------------------------------------------------------------------------------------------------------------------------------------------------------------------------------------------------------------------------------------------------------------------------------------------------------------------------------------------------------------------------------------------------------------------------------------------------------------------|----------------------------------------------------------------------------------------------------------------------------------------------------------------------------------------------------------------------------------------------------------------------------------------------------------------------------------------------------------------------------------------------------------------------------------------------------------------------------|
| <ul style="list-style-type: none"> <li>• Albergue Caballero Hospitalario de San Juan Bautista.</li> <li>• Asociación Cerro del Moro</li> <li>• Asociación Proyecto Hombre España</li> <li>• Asociación de Amigos de Proyecto Hombre (APROHOM)</li> <li>• Asociación de Familias (AFACESJE)</li> <li>• Asociación La Comunidad de Barbate</li> <li>• Asociación Nuevo Futuro</li> <li>• Asociación Pro Derechos Humanos</li> <li>• Asociación Puertas Abiertas</li> <li>• Asociación SILOÉ</li> <li>• Asociación Surge</li> </ul> | <ul style="list-style-type: none"> <li>• Asociación Tartessos</li> <li>• Asociación Banco de Alimentos</li> <li>• Autoridad Portuaria de la Bahía de Algeciras</li> <li>• Centros Educativos- MAPAS</li> <li>• Centros Penitenciarios: Jerez, Puerto I, Puerto II y Algeciras</li> <li>• Comedor María de Arteaga.</li> <li>• Colectivo CEPA</li> <li>• Coordinadora Renacer</li> <li>• Cruz Roja</li> <li>• Fundación Forja XXI</li> <li>• Fundación Nueva Luz</li> </ul> |
|----------------------------------------------------------------------------------------------------------------------------------------------------------------------------------------------------------------------------------------------------------------------------------------------------------------------------------------------------------------------------------------------------------------------------------------------------------------------------------------------------------------------------------|----------------------------------------------------------------------------------------------------------------------------------------------------------------------------------------------------------------------------------------------------------------------------------------------------------------------------------------------------------------------------------------------------------------------------------------------------------------------------|

- Fundación Virgen de Valvanús.
- Instituto Social de la Marina
- Jerezvol
- Justicia y Paz comisión da Cádiz y Ceuta.
- Márgenes y Vínculos
- Parroquias y Caritas de la Provincia
- Pisos Alternativos:
  - AFACESJE,
  - Cáritas de San Fernando
  - Asoc. Antiguas Alumnas de Jesús-María El Cuco.
- UCA. Vicerrectorado de estudiantes
- **Obras Sociales y Fundaciones**
  - Obra Social Caja Madrid
  - Obra Social Caja San Fernando
  - Obra Social La Caixa



Pilar Pérez, Francisco Herrera y Rafael Oliva. Cáritas Diócesis de Cádiz

## 7.- Ámbito provincial

Aunque nuestra sede social está en Jerez, la labor de Proyecto Hombre se proyecta a todas las zonas de la provincia de Cádiz, e incluso fuera de la misma, y se atiende a personas venidas de todos los pueblos.

Durante 2006 se realizaron actividades de diversa índole en los siguientes municipios:

### Algeciras:

Centro penitenciario Botafuegos

### Arcos:

Programas de Prevención

Conferencia

### Bornos:

Programas de Prevención

### Cádiz:

Punto de Información de Cádiz

Jornadas y Cursos de adicciones

Conferencias

### Chiclana:

Programas de Prevención

### Jerez

Sede social

Programas de Prevención

Programas de Tratamiento

Piso alternativo (hombres)

Piso alternativo (mujeres)

### El Puerto de Santa María:

Programas de Prevención

Centros Penitenciarios Puerto I y

Puerto II

### Puerto Real:

Programas de Prevención

### San Fernando:

Piso alternativo (hombres)

Programas de Prevención

## 8.- Programas de Tratamiento

Proyecto Hombre es un método o sistema educativo y terapéutico para la rehabilitación y reinserción social de drogodependientes y otras adicciones a través de la maduración y el crecimiento de la persona (sin perjuicio de la utilización de los recursos sanitarios que se requieran para conseguir la autonomía personal).

*(Carta Fundacional de la Asociación Proyecto Hombre España).*

### PROGRAMA BASE

Se atiende con este programa a personas poli consumidoras, siendo la heroína la sustancia eje de consumo. La mayoría de estas personas carecen de seguimiento familiar, provienen de Centros Penitenciarios y Albergues Municipales, y no tienen recursos económicos ni sociales. Transcurre a lo largo de tres fases diferentes, ordenadas cronológicamente: Centro de tratamiento Ambulatorio (Acogida), Comunidad Terapéutica y Reinserción Socio-laboral.

#### 1. Fase: Acogida

Es un sistema abierto indicado para casos de adicción severa con alta desestructuración personal, familiar y socio-laboral. Tiene carácter ambulatorio. Las personas sin apoyo familiar viven en pisos de acogida.

En este programa se trabaja la motivación al tratamiento y la estabilización de la conducta. El objetivo principal es conseguir que empiece a recuperar la confianza en sí mismo y a nutrirse de la relación con los demás. Para ello se intenta crear un clima donde impera la autoayuda, y una escala de valores apoyada en el respeto, la responsabilidad, la cooperación, la confianza y la necesidad de comunicar y compartir. Todo ello se realiza entendiendo el papel del usuario como protagonista de su propio proceso.

*Las conductas agresivas y el consumo de drogas en el centro constituyen motivo de expulsión del Programa.*

**Nº de personas atendidas en Acogida**

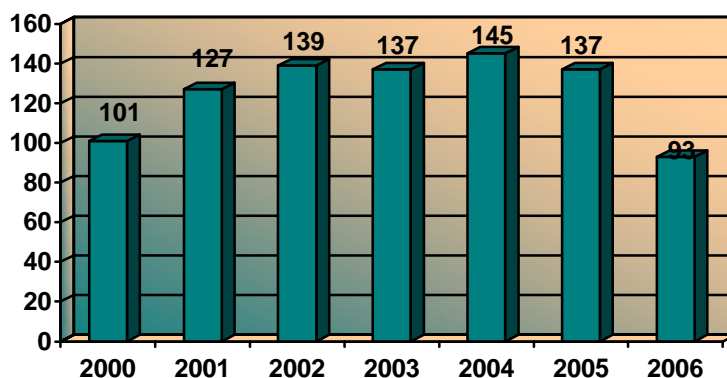

#### 2. Fase: Comunidad Terapéutica.

La Comunidad Terapéutica (C.T.) es el alma mater del tratamiento en Proyecto Hombre. Se constituye en una micro sociedad con normas y leyes propias, con roles y sectores de trabajo. Es una escuela de comportamiento, un laboratorio de emociones, una máquina de reestructuración cognitiva.

La C.T. tiene sus propios órganos internos, una estructura funcional y está dividida en sectores de trabajo. Cada sector tiene sus propios roles o cargos: el Trabajador: responsable de su propio trabajo individual y del funcionamiento de su trabajo en equipo; el Responsable: encargado de que los trabajos se hagan de forma adecuada, organiza el trabajo teniendo en

cuenta las circunstancias del trabajo y de su sector; y el Coordinador garante último del funcionamiento de su sector que supervisa la tarea del responsable.

El trabajo de la semana esta vertebrado por las actividades para provocar el cambio y la madurez emocional.

El instrumento mas útil para el desarrollo de la vida en la C.T. es el *Encuentro de la Mañana o Asamblea*, donde se reúnen todos los miembros. Tiene lugar cada día para organizar las diversas actividades de cada jornada de trabajo y se exponen los problemas. El trabajo del día esta marcado por la búsqueda del *cambio* a través del encuentro. Las actividades pueden ser divididas en 3 categorías:

- Actividades domésticas: alimentación, limpieza, mantenimiento, otros.
- Actividades Educativo-Culturales: educación de adultos, talleres, visitas, deportes.
- Actividades plenamente terapéuticas: Grupos con los miembros de cada sector e intervenciones terapéuticas, para generar el cambio a partir de bloqueos emocionales.

**Nº de personas atendidas en Comunidad**

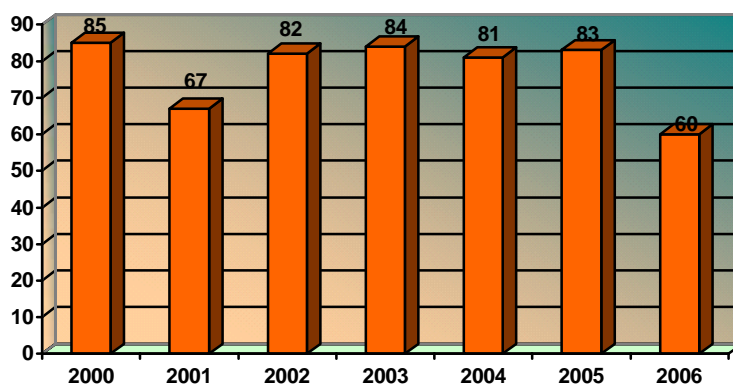

### 3. Fase: Reinserción Socio- Laboral

Esta fase está destinada a ayudar a nuestros usuarios a volver a la vida normal. El usuario debe ir madurando en un ambiente natural más libre. Los objetivos están encaminados a lograr una estructura social sólida en tres vertientes:

- Emocional: amigos y familia propia y/ o de origen
- Social y Laboral: asociacionismo y búsqueda de empleo.
- Autonomía: logro de un grado de autonomía suficiente.

**Nº de personas atendidas en Reinserción**

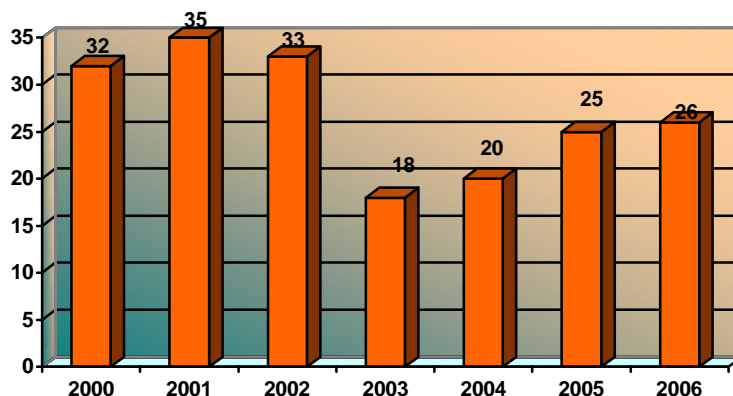

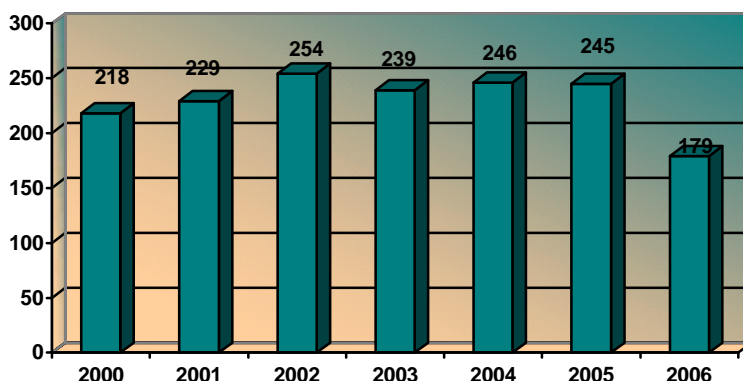
**TOTAL personas atendidas en PROGRAMA BASE**

Como puede comprobarse en las gráficas, ha disminuido el nº de personas con este perfil.

### PROYECTO JOVEN

Se asigna al Proyecto Joven cuando el adicto es un adolescente cuya trayectoria de consumo y/o comportamiento no hace aconsejable su tratamiento junto a adultos. Este Programa atiende a jóvenes de 12 a 21 años, con consumo incipiente y/o esporádico, fracaso escolar, problemática familiar y un estilo de vida no afectado de forma severa. El trabajo se fundamenta en la familia, en los amigos y en los estudios o trabajo. Los usuarios mantienen la convivencia con la familia de origen, pues es de régimen ambulatorio y sólo en algunos casos se hace aconsejable que pasen un tiempo en la C.T. con objeto de trabajar aspectos personales concretos que se relacionan con su maduración personal. Tiene una duración estimada de 15 meses con horario de tarde. Consta de varias fases en las que se trabajan los siguientes aspectos específicos de la persona:

- Motivación: Cumplimiento de normas básicas. Adquisición de pautas de comunicación y responsabilidades.
- Crecimiento personal: Interiorización de normas y pautas. Conocimiento personal, familiar y social. Organización del tiempo libre.
- Incorporación social: Autocontrol de los procesos de responsabilidad. Educación en el tiempo libre. Creación de una red social consistente.
- Autonomía: Mantenimiento de todo lo aprendido. Autonomía personal.

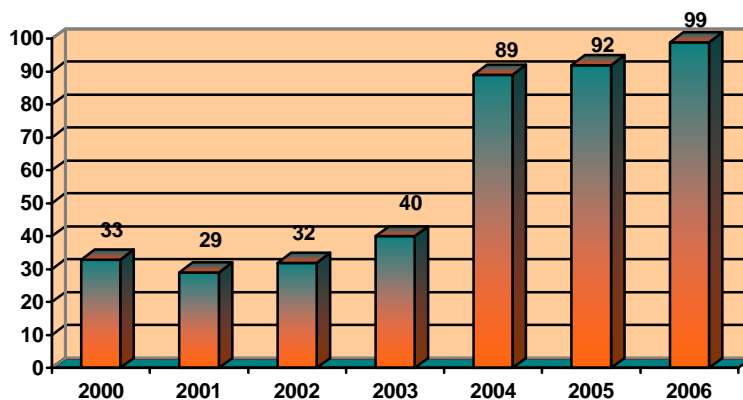
**Nº de personas atendidas en PROYECTO JOVEN**

Continúa aumentando el nº de jóvenes atendidos en este programa.



## REFORMA JUVENIL

En diciembre de 2003 suscribimos un convenio con la Dirección General de Reforma Juvenil del que se están beneficiando jóvenes con problemas con la Justicia y que presentan algún tipo de adicción. El objeto es tratar, dentro de Proyecto Hombre, a los denominados Menores Infractores, que están sujetos a medidas judiciales.

Estos jóvenes, una vez que se estudia cada caso particularmente, se incorporaran a los diferentes Programas de Tratamiento que se realizan en nuestro centro. La gran mayoría se incorpora a Proyecto Joven. En el caso de que no puedan incorporarse a ningún programa, se lleva a cabo un seguimiento individualizado, siempre con el objetivo de que acaben incorporándose en alguno.

El programa de tratamiento tiene las siguientes características:

- Se concreta con un proyecto individualizado para cada usuario, adecuándose a las características personales del menor o joven, en función de la medida impuesta judicialmente.
- No interrumpe la situación escolar o laboral del menor o joven.
- Potencia la implicación y el soporte de la familia en el tratamiento.
- Potencia la integración social del usuario en su propia comunidad.

Nº de jóvenes atendidos

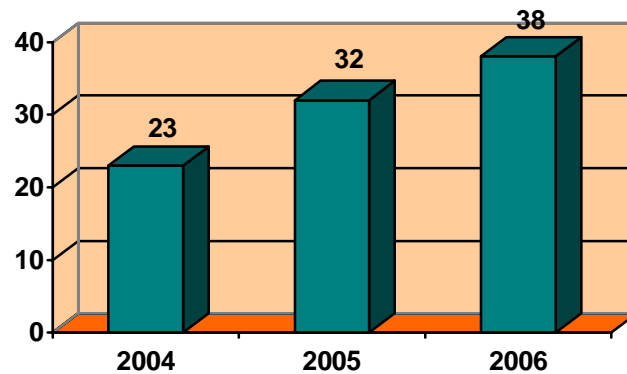

## PROGRAMA DE APOYO

El Programa de Apoyo nace por la necesidad, creciente, de tratar casos de adicciones a sustancias diferentes a la heroína y los casos de adicciones sin sustancia (ludopatía, anorexia, bulimia, etc.). Es el tratamiento que se ha mostrado más eficaz con los adictos a la cocaína. Se viene desarrollando en Jerez desde 1998 en horario de tarde, experimentando un fuerte auge tanto en el número de usuarios atendidos como de altas terapéuticas. Consta de dos fases: Nivel I y Nivel II, y tiene una duración aproximada de 14 meses.

Los usuarios de este Programa son los adictos a la cocaína, alcohólicos en un proceso no avanzado, ludópatas y personas con una adicción que no les ha producido aún excesiva desestructuración, es decir, que han conseguido mantener las estructuras sociales básicas y un grado de autonomía personal. Vienen acompañados por su familia y continúan con su empleo, ya que están integrados laboral y socialmente, pero se caracterizan por una falta grave de responsabilidad en todos los aspectos de su vida. Son personas que buscan de forma ávida el éxito, encontrándose frecuentemente con experiencias de fracaso. Tanto ellos como sus familias suelen ser reacios a reconocer la gravedad e incluso la existencia de la conducta adictiva y su demanda se realiza para resolver problemas colaterales al uso de la sustancia.

## Nº de personas atendidas en PROGRAMA DE APOYO

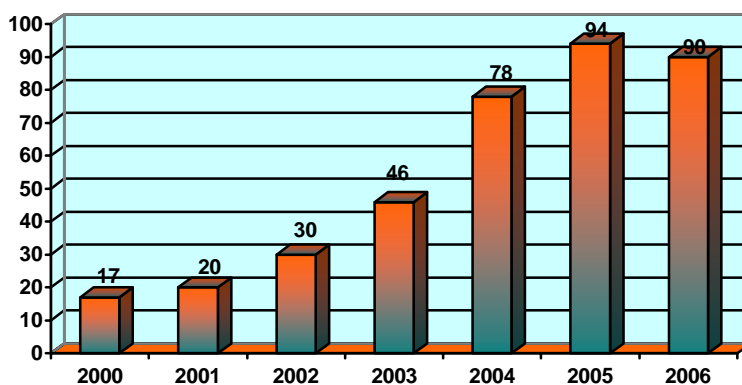

Sigue siendo alto el nº de personas atendidas en este programa.

## TOTAL DE PERSONAS ATENDIDAS EN LOS DIFERENTES PROGRAMAS EN NUESTRA SEDES:

Como puede comprobarse en la gráfica adjunta, a pesar de la disminución del número de personas atendidas por los usuarios del programa base sigue siendo alto en comparación a los años 2000 - 2003.

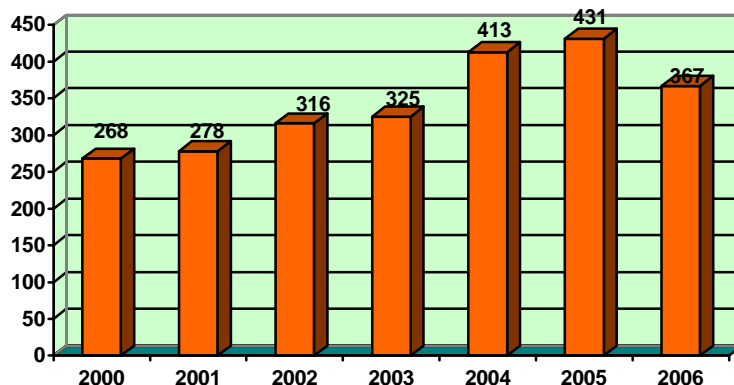

## PROGRAMA DE PRISIÓN

El trabajo en centros penitenciarios tiene un objetivo claro: "Salir lo antes posible de prisión, en las mejores condiciones posibles".



**Gema González (P.H.), Antonio Ferrer (Brote de Vida) y Francisco MENA (Márgenes y Vínculos)**

El Programa de Prisión se crea con el objetivo de rehabilitar al recluso y prepararlo para su futura reinserción en la sociedad. Se realiza la evaluación del usuario y se elabora un plan concreto de tratamiento, donde tiene especial relevancia la motivación para la abstinencia, los recursos para afrontar situaciones de riesgo y la preocupación por la salud.

En el Centro Penitenciario de Algeciras, existe también el llamado Módulo libre de drogas donde se dan los procesos de maduración personal. El clima idóneo se crea utilizando herramientas terapéuticas individuales y en grupo.

Salidas Terapéuticas: Algunos usuarios del Programa de Prisión son autorizados a realizar las llamas "Salidas Terapéuticas", consistentes en salir de prisión durante unas horas para visitar los centros de Proyecto Hombre, acompañados por sus responsables. Demuestran ser un método eficaz de potenciar la rehabilitación pues conocen in situ la posibilidad de terminar sus condenas en un centro.

A continuación presentamos los centros penitenciarios donde desarrollamos nuestra labor y el número de personas atendidas, que ascendieron a un total de 353.

|                                    |     |                     |     |
|------------------------------------|-----|---------------------|-----|
| ○ Algeciras Módulo libre de drogas | 20  | ○ Puerto II Mujeres | 19  |
| ○ Algeciras Mujeres                | 19  | ○ Puerto II Hombres | 162 |
| ○ Algeciras Hombres                | 125 | ○ Puerto I          | 8   |

## TOTAL personas atendidas en el programa de prisión

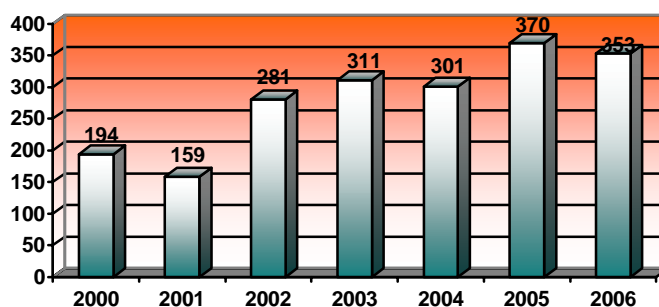

## PROGRAMA MIRAME

Se realiza en el centro penitenciario Puerto II Hombres con el objetivo de que los drogodependientes con Sida/VIH positivo, así como sus familias, sean capaces de afrontar la enfermedad. También se trabaja la prevención con las personas no afectadas. Los Instrumentos utilizados son los seminarios formativos, las entrevistas individuales y los grupos de autoayuda. Además se realizan dinámicas de grupo en el mismo sentido.

## Personas atendidas en el Programa MIRAME

| Año                               | 2003      | 2004      | 2005       | 2006       |
|-----------------------------------|-----------|-----------|------------|------------|
| Afectados del VIH                 | 19        | 17        | 12         | 26         |
| No afectados: Grupo de Prevención | 10        | 65        | 195        | 144        |
| Familias afectadas                | 4         | 9         | 6          | 26         |
| <b>TOTAL</b>                      | <b>33</b> | <b>91</b> | <b>213</b> | <b>196</b> |

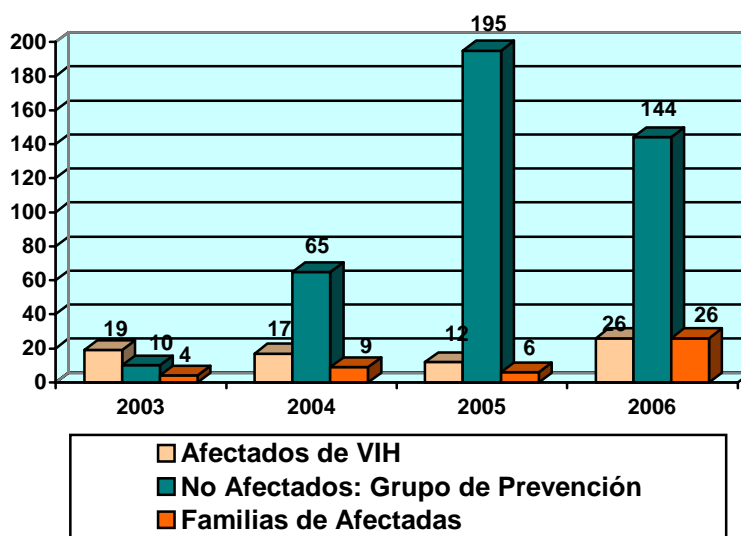

## Personas atendidas en el Programa Mírame

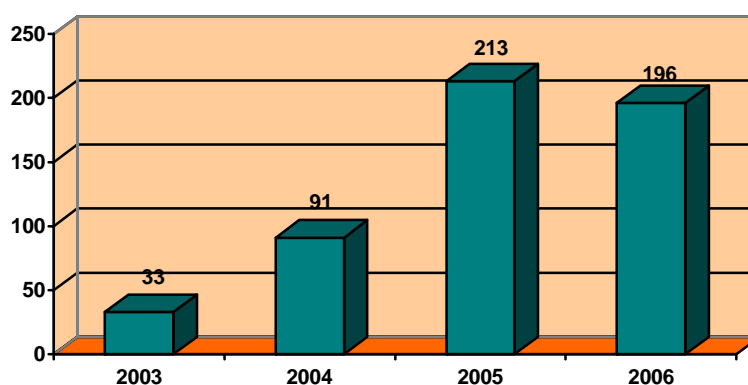

## Cumplimiento de condena en Proyecto Hombre (Art.182 Y 87)

El Artículo 182 del Reglamento Penitenciario establece la posibilidad de que presos que realicen un tratamiento para la deshabituación de su drogodependencia, realicen dicho tratamiento en un centro de tratamiento, como puede ser Proyecto Hombre, al que estarán ligados hasta el fin de su condena. Asimismo, el Artículo 87 del Reglamento Penitenciario permite la suspensión de la condena condicionada a un tratamiento de desintoxicación.

El interno clasificado en una de estas dos categorías, se incorpora al Programa de Proyecto Hombre en las mismas condiciones y con los mismos objetivos, responsabilidades y tratamiento que el resto de residentes, con el compromiso expreso de "observar el régimen de vida propio de la institución de acogida" y de someterse a los controles oportunos establecidos por el Centro Penitenciario.

En el 2006 han estado en nuestro Centro 23 personas en virtud del artículo 87. Se han realizado 19 peticiones del artículo 182, de las cuales 15 han sido concedidas.

Es significativo señalar que no existen diferencias reseñables en cuanto al éxito del tratamiento entre las personas "libres" que entran en Proyecto Hombre y los presos que cumplen condena en la comunidad terapéutica.

### Altas Terapéuticas

Este año han aumentado las altas terapéuticas en relación a los años anteriores: prácticamente el doble con respecto al 2002. El alta se celebra en un acto al que asiste la persona que finaliza el programa, su familia y los compañeros y las familias del programa concreto que han participado en su proceso. También asisten sus educadores y el Director Presidente. El protagonista es la persona que recibe el alta, pero la familia sigue teniendo un lugar importante ya que también ha realizado un proceso de conocimiento y crecimiento personal, como así lo expresan en tan emotivo acto.

El objetivo se consigue cuando la persona decide por sí misma, libre y responsablemente qué sentido quiere dar a su vida, asumiendo las consecuencias de dicha decisión. Es decir, se sitúa en el camino de la autonomía.



Celebración del Alta terapéutica de un usuario del Centro

| ALTAS TERAPEUTICAS                       | 2002      | 2003      | 2004      | 2005      | 2006      | Desde los inicios |
|------------------------------------------|-----------|-----------|-----------|-----------|-----------|-------------------|
| Programa base                            | 7         | 4         | 5         | 5         | 5         | 143 (desde 1993)  |
| Proyecto Joven                           | 2         | 6         | 6         | 5         | 8         | 46 (desde 1998)   |
| Prog.Apoyo (Cocaína, alcohol, ludopatía) | 2         | 7         | 10        | 13        | 16        | 57 (desde 2000)   |
| <b>TOTAL</b>                             | <b>11</b> | <b>17</b> | <b>21</b> | <b>23</b> | <b>29</b> | <b>246</b>        |

### Procedencia de Personas Atendidas

La mayoría de las personas atendidas provienen de Jerez, Cádiz, San Fernando, El Puerto de Santa María, Algeciras y Sanlúcar.

| LOCALIDAD                     | Acogida   | C.T.      | Reinserción | P.Joven   | P.Apoyo   | P.Prisión  | TOTAL      |
|-------------------------------|-----------|-----------|-------------|-----------|-----------|------------|------------|
| <b>PROVINCIA DE CÁDIZ</b>     |           |           |             |           |           |            |            |
| Alcalá de los Gazules         |           |           |             |           |           | 1          | 1          |
| Algeciras                     | 7         |           |             | 2         |           | 7          | 16         |
| Arcos                         |           |           |             |           | 1         | 1          | 2          |
| Barbate                       | 1         |           |             |           | 1         | 2          | 4          |
| Benalup                       |           |           |             | 1         | 1         |            | 2          |
| Cádiz                         | 1         |           |             | 15        | 4         | 29         | 49         |
| Chiclana                      | 2         |           |             | 3         | 2         | 2          | 9          |
| Chipiona                      |           |           |             | 1         |           |            | 1          |
| Jerez                         | 21        |           |             | 19        | 31        | 26         | 97         |
| La Línea                      | 1         |           |             |           |           | 4          | 5          |
| Los barrios                   |           |           |             |           |           | 1          | 1          |
| Medina                        | 1         |           |             |           | 1         | 2          | 4          |
| Paterna                       |           |           |             |           |           | 1          | 1          |
| Puerto Real                   | 1         |           |             | 3         | 3         | 5          | 12         |
| El Puerto de Santa María      | 1         |           |             | 6         | 2         | 13         | 22         |
| Rota                          | 1         |           |             |           |           | 1          | 2          |
| San Fernando                  | 2         |           |             | 3         | 5         | 13         | 23         |
| Sanlúcar                      | 4         |           |             | 5         | 1         | 6          | 16         |
| Tarifa                        |           |           |             | 1         |           |            | 1          |
| Ubrique                       |           |           |             |           |           | 3          | 3          |
| Vejer                         | 1         |           |             |           |           | 2          | 3          |
| <b>OTRAS PROVINCIAS</b>       |           |           |             |           |           |            |            |
| Álava                         |           |           |             |           |           | 1          | 1          |
| Antequera                     |           |           |             |           |           | 1          | 1          |
| Ciudad Real                   |           |           |             |           |           | 1          | 1          |
| Córdoba                       |           |           |             |           |           | 1          | 1          |
| Galicia                       | 1         |           |             |           |           |            | 1          |
| Gerona                        |           |           |             |           |           | 1          | 1          |
| Gran Canaria                  |           |           |             |           |           | 2          | 2          |
| Huelva                        |           |           |             | 1         |           | 1          | 2          |
| Murcia                        |           |           |             |           | 1         |            | 1          |
| Madrid                        | 1         |           |             |           |           | 1          | 2          |
| Málaga                        |           |           |             |           |           | 2          | 2          |
| Marruecos                     |           |           |             |           |           | 1          | 1          |
| Sevilla                       | 2         |           |             | 1         |           | 2          | 5          |
| Úbeda                         |           |           |             |           |           | 1          | 1          |
| Vigo                          | 1         |           |             |           |           | 1          | 2          |
| Alemania                      | 1         |           |             |           |           |            | 1          |
| Brasil                        |           |           |             |           |           | 1          | 1          |
| California                    |           |           |             |           |           | 1          | 1          |
| Colombia                      |           |           |             |           |           | 1          | 1          |
| Francia                       |           |           |             |           |           | 1          | 1          |
| <b>* TOTAL</b>                | <b>50</b> | <b>0</b>  | <b>0</b>    | <b>61</b> | <b>53</b> | <b>139</b> | <b>303</b> |
| <b>**TOTAL DE USUARIOS/AS</b> | <b>93</b> | <b>60</b> | <b>26</b>   | <b>98</b> | <b>90</b> | <b>353</b> | <b>720</b> |

\* Estos datos provienen de la suma de usuarios/as a día 1 de enero de 2006, los nuevos ingresos, los reingresos y los traslados de otros centros.

\*\* Total de usuarios/as que han estado en cada uno de los programas

## 9.- Servicios Complementarios

### Trabajo con las familias

Dentro del proceso de rehabilitación, en todos los Programas, es esencial la participación activa de las familias. Por ello desde el primer contacto con la persona drogodependiente, se procura que la familia participe como protagonista, corresponsable y coterapeuta. Les proponemos un proceso de concienciación y auto análisis, paralelo al proceso de rehabilitación del afectado/a.

### Casas de Acogida

Desde los inicios de Proyecto Hombre se vio necesaria la creación de las llamadas Casas de Acogida o Pisos Alternativos para proporcionar un hogar a aquellas personas que, deseando rehabilitarse, carecían del necesario apoyo por parte de sus familias. Su finalidad es crear un ambiente lo más parecido al de una familia. Son recursos independientes jurídica y económicamente de Proyecto Hombre, siendo gestionadas por otras entidades.



Manuel de la Plata, Ángela Petidier y María Colón en Casa Alborada

Durante 2006 funcionaron las 3 casas de acogida existentes: dos para hombres en Jerez y San Fernando, y otra para mujeres en Jerez. Las plazas disponibles entre los tres pisos ascienden a 23. Por ellas han pasado, a lo largo del año, un total de 103 personas.

| CASA          | GESTIONADA POR             | PLAZAS | USUARIOS EN 2006 |
|---------------|----------------------------|--------|------------------|
| Jerez Hombres | AFACESJE                   | 10     | 50               |
| Jerez Mujeres | A.A.A. Jesús-María el Cuco | 6      | 18               |
| San Fernando  | Cáritas San Fernando       | 7      | 35               |

| CASA           | 2000      | 2001      | 2002       | 2003       | 2004       | 2005       | 2006       |
|----------------|-----------|-----------|------------|------------|------------|------------|------------|
| JEREZ HOMBRES  | 31        | 53        | 61         | 58         | 68         | 69         | 50         |
| SAN FERNANDO   | 21        | 36        | 5          | 18         | 42         | 24         | 35         |
| JEREZ MUJERES  | 9         |           | 38         | 38         | 22         | 44         | 18         |
| <b>TOTALES</b> | <b>61</b> | <b>89</b> | <b>104</b> | <b>114</b> | <b>132</b> | <b>137</b> | <b>103</b> |

Nº de personas atendidas en CASAS DE ACOGIDA

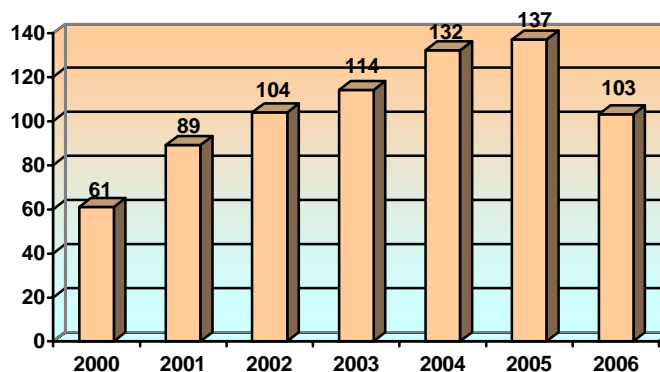

### Metadona

Se atiende a las personas que están en Programas de mantenimiento con Metadona y optan por realizar el programa de Proyecto Hombre.

Se utiliza la Metadona como puente previo a la introducción del usuario en un programa libre de drogas y conseguir una mejor calidad de vida. Se considera una herramienta más, sin que esto haya provocado una desviación de la filosofía propia de un centro libre de drogas.

Se realiza el seguimiento en coordinación con los Centros de Tratamiento de Adicciones de la Diputación de Cádiz.

Las personas atendidas en tratamiento de METADONA durante el año 2006 fueron un total de 17.

### Patología Dual

En Proyecto Hombre, también se atiende a las personas afectadas por la llamada “patología dual”, es decir, que además de consumir drogas tienen problemas psiquiátricos. Son tratados paralelamente por instituciones oficiales o privadas de Salud Mental.

## 10.- Servicios Generales

### Asesoramiento Jurídico

Proyecto Hombre proporciona Asesoramiento Jurídico a las personas que lo solicitan, como un aspecto más de su proceso terapéutico.

El asesoramiento se realiza a tres niveles: información, orientación y concienciación. El trabajo de los abogados siempre es de asesoramiento, sin representar a los residentes en causas penales con el fin de que éstos asuman la responsabilidad de su situación jurídica.

Durante el año 2006 el número y objeto de las consultas ha aumentado por temas de familia y civiles, y no tanto por asuntos penales.

| TEMAS                               | CONSULTAS  |
|-------------------------------------|------------|
| Asuntos Civiles – Consulta Familias | 25         |
| Asuntos Penales                     | 56         |
| Asuntos Laborales                   | 6          |
| Expedientes Administrativos         | 60         |
| Varios                              | 8          |
| <b>TOTAL</b>                        | <b>155</b> |



### Servicio Médico

El Servicio Médico, gestionado por personal contratado y voluntarios, abarca los siguientes aspectos:

- Supervisión y control de datos analíticos y clínicos de los asistidos.
- Evaluación y asistencia médica de patología dual o múltiple, asociada a la adicción.
- Prescripción y control farmacológico de síndromes de abstinencia y/o cuadros sintomáticos en relación con el decalage (reducción progresiva) en la administración de Metadona.
- Atención primaria de patología común.
- Archivo y recogida de datos estadísticos del material clínico.
- Control de botiquines.

| ATENCIÓN MEDICA    | ACOGIDA | C.T. | C.T.R. | P. APOYO | P. JOVEN |
|--------------------|---------|------|--------|----------|----------|
| Historias abiertas | 53      | 41   | 15     | 45       | 54       |
| Sífilis- Positiva  | 0       | 0    | 0      | 0        | 0        |
| Sífilis inmune     | 0       | 0    | 0      | 0        | 0        |
| Hepatitis B        | 7       | 4    | 1      | 3        | 0        |
| Hepatitis C        | 3       | 3    | 0      | 0        | 0        |
| VIH- Positivo      | 3       | 32   | 0      | 0        | 0        |
| Mantoux – Positivo | 1       | 0    | 0      | 1        | 0        |
| Quimioprofilaxis   | 0       | 0    | 0      | 0        | 0        |

### Formación Escolar

Mari Carmen Carrasco Romero (Carri) y Carlos de Andrés Sanz, del Centro de Educación de Adultos San Benito, volvieron a impartir clases en Proyecto Hombre, gracias a la firma del acuerdo con la Consejería de Educación y Ciencia de la Junta de Andalucía.

Un año más el C.E.P.A. de San Benito colabora con Proyecto Hombre en materia de Educación de personas adultas dentro del proyecto enmarcado en el desarrollo de un Plan de Colaboración Institucional de Reinserción Social, en convenio con la FADA (Fundación Andaluza de Ayuda a la Drogodependencia), dependiente de la Consejería de Igualdad y Asuntos Sociales. La media de alumnos que asiste diariamente a clase oscila entre 25 y 35.

Se imparten clases en dos centros: Acogida y Comunidad Terapéutica.



Convivencia de Educación de Adultos en la Comunidad Terapéutica

Los alumnos de cada centro se dividen en dos grupos (uno por profesor). En uno se tutoriza Formación Inicial de Base-Alfabetización, Educación Vial y Graduado de Secundaria, y en otro Formación Inicial de Base-Neoelectores y otras enseñanzas (inglés, jardinería, etc...). El trabajo se realiza por niveles. En FIB-Alfabetización y E. Vial se ha trabajado la lectoescritura y el cálculo a partir de distintos materiales publicados para personas adultas, y fichas elaboradas por la profesora y el profesorado de E. Vial del Centro, así como materiales específicos para Graduado de Secundaria. Con el grupo de FIB-Neoelectores se impartieron los contenidos básicos instrumentales, así como el inicio de otras enseñanzas (inglés básico y nociones de jardinería) La metodología utilizada y el profesorado hacen posible que no exista una especial dificultad cuando se produce el paso de alumnos de Acogida a Comunidad y viceversa. También desde Proyecto Hombre se intenta que haya una misma línea de trabajo.

Entre los logros de 2005 destacamos que los residentes se han mostrado más participativos debido a la metodología empleada y se han conseguido algunas de las propuestas de mejora que se perseguían para este curso, tales como el respeto de los horarios, la mayor información por parte de los educadores/as y monitores/as hacia el profesorado para conocer situaciones especiales, planificar tanto profesorado como educadores /as el mantenimiento del tiempo de clases fuera del calendario escolar (Semana Santa, días de Feria de Jerez...), seguir informando periódicamente a los educadores de los trabajos a realizar o los ya realizados por los alumnos. También hacemos constar algunas de las carencias que han dificultado esta labor con la intención de mejorar en el curso 2005-06 tales como la falta de un material mínimo de trabajo para cada alumno.

#### Actividades Complementarias y Extraescolares realizadas en el 2005 – 2006

| DIA        | MES       | ACTIVIDADES                                                                                                                             |
|------------|-----------|-----------------------------------------------------------------------------------------------------------------------------------------|
| 24         | Enero     | Convivencia en Comunidad Terapéutica                                                                                                    |
| 27         | Enero     | Celebración del Día de la Paz y la No Violencia                                                                                         |
| 17         | Febrero   | Visita Cultural a Córdoba                                                                                                               |
| 21         | Febrero   | Visita de Educación Ambiental al Parque de Santa Teresa                                                                                 |
| 24         | Febrero   | Celebración del Día de Andalucía en el Centro San Benito                                                                                |
| 27         | Febrero   | Festividad del Día del Docente                                                                                                          |
| 28         | Febrero   | Festividad del Día de Andalucía                                                                                                         |
| 2          | Marzo     | Actividad en Acogida                                                                                                                    |
| 10         | Marzo     | Visita al Centro de Comunidad de profesorado de Educación Permanente de Suecia y Alemania dentro del Programa de intercambios grundtvig |
| 13,16 Y 17 | Marzo     | Celebración de la Semana Cultural del centro de San Benito                                                                              |
| 14         | Marzo     | Partido de Fútbol Sala entre equipo de comunidad y un equipo local                                                                      |
| 28         | Marzo     | Convivencia en Comunidad Terapéutica                                                                                                    |
| 31         | Marzo     | Teatro del Mundo. Actividad en el Centro San Benito                                                                                     |
| 10 al 14   | Abril     | Semana Santa                                                                                                                            |
| 21         | Abril     | Actuación musical en la sala compañía del circuito abecedario con el programa "Un paseo por Europa"                                     |
| 25         | Abril     | Jornada convivencia comunidad                                                                                                           |
| 27         | Abril     | Visita cultural del grupo de Acogida al teatro Villamarta                                                                               |
| 5          | Mayo      | Jornadas de Puertas Abiertas en C.T.                                                                                                    |
| 10 al 12   | Mayo      | Feria de Jerez                                                                                                                          |
| 23         | Mayo      | Convivencia con la Familia de Comunidad                                                                                                 |
| 26         | Mayo      | XV Aniversario de Proyecto Hombre con la visita de Manuel Chaves                                                                        |
| 14         | Junio     | Visita cultural del grupo de Acogida al Periódico "Informaciones"                                                                       |
| 5          | Octubre   | Reunión inicial equipos de CEPER y PPH                                                                                                  |
| 26         | Octubre   | Visita exposición "Atrapados en el hielo"                                                                                               |
| 27         | Octubre   | Visita cultural del profesorado a Sevilla con todo el Centro San Benito                                                                 |
| 3          | Noviembre | Jornada de convivencia interna en Comunidad                                                                                             |
| 7          | Noviembre | Salida de comunidad a Algodonales                                                                                                       |
| 12         | Diciembre | Organización de comunidad para la celebración de la Zambomba                                                                            |
| 13         | Diciembre | Comida y Zambomba de Navidad en Comunidad                                                                                               |

### Comisión de Relaciones Institucionales (CRI)

Este año esta Comisión ha continuado con el objetivo de atender las demandas y necesidades existentes en los distintos sectores de nuestro Centro, además de participar en las campañas para recaudar fondos. Entre ellas:

- II Concurso de Ajo Jerezano
- Obra de teatro CATS
- I Campeonato en Sherry Golf

El tema que más preocupa es la sede de la calle Lealas, ya que no está definido qué se va a hacer, pendientes como estamos de la concesión de un local por parte del Excmo. Ayuntamiento de Jerez.



Angela Petidier, Vicente de Juan y Enrique Fdez. de Bobadilla, miembros del CRI

### Gabinete de Prensa.

Continuamente se requiere la presencia de nuestros profesionales en los distintos medios de comunicación: prensa, radio y televisión tanto local como nacional, para participar en programas, debates, etc., relacionados con el mundo de las adicciones.

Así el Gabinete de Prensa se ocupa de los siguientes temas:

- o Relaciones con los medios de comunicación
- o Redacción del boletín informativo Mírame, de periodicidad trimestral y ámbito provincial.
- o Corresponsalía de la revista de la Asociación Proyecto Hombre y del Boletín de la World Federation of Therapeutic Communities (WFTC)
- o Coordinación, elaboración e impresión de la Memoria anual.
- o Proyecto y realización de los nuevos soportes publicitarios: Cartel, díptico, anuncio de prensa, calendarios, pegatinas, etc.
- o Archivo de prensa y fotos
- o Elaboración y actualización de la página web

**11.- Punto de Información de Cádiz**

De todo lo acontecido en el año 2006 queremos destacar lo siguiente:

- El número de personas atendidas son 58 personas en el año 2006 de las cuales 31 no afectadas y 27 afectadas.
- El aumento de los Menores Infractores atendidos: de 6 menores en el año 2004 a 11 menores en el año 2005. En este año la cifra de menores también ha aumentado en 20 personas. A través de un convenio con la Dirección General de Reforma Juvenil de la Junta de Andalucía.
- Atención a familiares de las personas atendidas.
- El incremento de nuestros presupuestos, al necesitar contratar más personal para dar respuesta al aumento de las personas atendidas.
- La situación del local donde desarrollamos nuestras actividades, que se ha quedado pequeño.
- Nuestra presencia en las diferentes actividades organizadas en la ciudad de Cádiz, con un aumento del trabajo en red.

Las actividades que realizamos en el Punto de información de Cádiz son las siguientes:

| Día       | Mes      | Actividades                                                                                                   |
|-----------|----------|---------------------------------------------------------------------------------------------------------------|
|           | 12 meses | Grupo de familia. Todos los meses                                                                             |
|           | 12 meses | Coloquios de reforma                                                                                          |
| 13 y 20   | Enero    | Reuniones de supervisión de R.J.                                                                              |
| 16        | Enero    | Reunión de supervisión                                                                                        |
| 26        | Enero    | Asistencia del coordinador de los voluntarios a la reunión mensual                                            |
| 27        | Enero    | Asistencia de coordinación entre E.M.A., Servicios de Reforma Juvenil de la Delegación de Justicia y P.H.R.J. |
|           | Enero    | Publicidad en distintos medios: Diario de Cádiz, Viva Cádiz y la Voz                                          |
| 2         | Febrero  | Reunión de voluntarios                                                                                        |
| 2         | Febrero  | Reunión de directores                                                                                         |
| 3,10 y17  | Febrero  | Supervisión de Reforma Juvenil y Proyecto Joven                                                               |
| 7         | Febrero  | Revisión del P.I.C.                                                                                           |
| 8 y 15    | Febrero  | Reunión de supervisión del P.I.C.                                                                             |
| 13        | Febrero  | Entrevista en radio                                                                                           |
| 17        | Febrero  | Aniversario de Proyecto Hombre                                                                                |
| 20        | Febrero  | Reunión Oficina Municipal del Voluntariado. Entrevista en Onda Luz TV                                         |
| 21        | Febrero  | Reunión Fundación Tartesso                                                                                    |
| 22        | Febrero  | Reunión del Consejo Rector del Plan Municipal sobre Drogas y Adicciones                                       |
| 23        | Febrero  | Reunión con la Oficina del Voluntariado de la U.C.A.                                                          |
| 24        | Febrero  | Entrevista en TV Chiclana                                                                                     |
| 3,17 y 24 | Marzo    | Supervisión de Reforma Juvenil y Proyecto Joven                                                               |
| 14        | Marzo    | Reunión con el Instituto Andaluz de la Mujer                                                                  |
| 15 y 17   | Marzo    | Reunión supervisión del P.I.C.                                                                                |
| 16        | Marzo    | Reunión Albergue Municipal                                                                                    |
| 20        | Marzo    | Reunión con Caritas                                                                                           |
| 21        | Marzo    | Reunión con la Asociación Juniors                                                                             |
| 22        | Marzo    | Jornadas del Voluntariado organizado por FORJA XXI                                                            |
| 27        | Marzo    | Reunión con Caballeros Hospitalarios                                                                          |
| 29        | Marzo    | Reunión con Mujer GADES                                                                                       |
| 30        | Marzo    | Reunión de directores                                                                                         |

| Día          | Mes        | Actividades                                                                                                             |
|--------------|------------|-------------------------------------------------------------------------------------------------------------------------|
|              | Marzo      | Publicidad en Diario de Cádiz, La Voz, y Viva Cádiz                                                                     |
| 3            | Abril      | Reunión con la asociación ALENDOY                                                                                       |
| 7,21 y 28    | Abril      | Supervisión de Reforma Juvenil                                                                                          |
| 12           | Abril      | Reunión con las Trabajadoras Sociales del programa SIVO                                                                 |
| 5,12,19 y 26 | Mayo       | Supervisión de Reforma Juvenil y Proyecto Joven                                                                         |
| 26           | Mayo       | Se celebra en la Sala Compañía un acto de celebración de XV Aniversario de Proyecto Hombre                              |
| 2,23 y 30    | Junio      | Supervisión de Reforma Juvenil y Proyecto Joven                                                                         |
| 20           | Junio      | Visita de la Fundación Diagrama                                                                                         |
| 7,14,21 y 28 | Julio      | Supervisión de Reforma Juvenil y Proyecto Joven                                                                         |
| 28           | Julio      | Reunión de coordinación                                                                                                 |
| 4,11 y 18    | Agosto     | Supervisión de Reforma Juvenil y Proyecto Joven                                                                         |
| 8,15,22 y 29 | Septiembre | Supervisión de Reforma Juvenil y Proyecto Joven                                                                         |
| 5, 8 y 15    | Septiembre | Reuniones de coordinación                                                                                               |
| 18           | Septiembre | Reunión de coordinadores de voluntarios                                                                                 |
| 19           | Septiembre | Reunión de voluntarios del P.I.C. Rueda de prensa en la que se presenta la memoria 2005 ante los medios de comunicación |
|              | Septiembre | Anuncios de publicidad en varios medios                                                                                 |
| 30           | Noviembre  | III Jornada Provincial del Voluntariado y Asociacionismo                                                                |
| 13           | Diciembre  | Celebración de la Navidad con una Zambomba en Comunidad Terapéutica de Proyecto Hombre                                  |

### Lugar y Horario

Estamos ubicados en un local en la calle Santa Cruz de Tenerife nº 11, en la zona de Bahía Blanca. El horario de atención al público es:

De lunes a jueves de 9'00 a 14'00 y de 17'00 a 20'00 horas.

Conforme aumenta el número de personas atendidas, aumenta la necesidad de otro local.



Grupo de Autoayuda en el Punto de Información de Cádiz

## 12-Programas de Prevención

La Prevención es un proceso activo de implementación de iniciativas tendentes a modificar y mejorar la formación integral y la calidad de vida de los individuos, fomentando el autocontrol individual y la resistencia ante el consumo de drogas.

Los profesionales, tanto de la prevención como del tratamiento de las drogodependencias, coinciden en que, entre el inicio en el consumo y la progresión en él, inciden un conjunto de factores:

- Los llamados “factores de riesgos”: variables personales, familiares y sociales que favorecen el inicio en el consumo.
- Los llamados “factores de protección” que son situaciones de índole personal o social que “protegen” al individuo frente al consumo y que apoyan su pleno desarrollo, orientándole hacia estilos de vida saludables.

Por esta razón la prevención del consumo de drogas debe incidir necesariamente sobre aquellos factores relacionados con la génesis de este comportamiento y con su evolución hacia modos de consumo más problemáticos.

Los Programas y Actividades de Prevención se desarrollan en los siguientes ámbitos:

- Escolar: Colegios e Institutos de Enseñanza.
- Familiar: madres y padres.
- Comunitario: Formación a mediadores.

En todos ellos se lleva a cabo una Prevención Universal: dirigido a toda la población y una Prevención Selectiva: dirigida a la población con perfil de riesgo.

Los datos son los siguientes:

| Participación de los Programas de Prevención |       |
|----------------------------------------------|-------|
| Número de Centros Escolares                  | 28    |
| Número de actividades o programas            | 138   |
| Número de Alumnos/as                         | 3.514 |
| Número de Padres/Madres                      | 3745  |
| Números de Profesionales                     | 136   |

### PROGRAMAS Y ACTIVIDADES DE PREVENCIÓN:

Los Programas de Prevención son un conjunto de acciones que tiene como objetivo impedir y/o reducir la aparición de conductas de consumo, uso y abuso de drogas.

Las Actividades y Programas que implantamos en el curso 2.006 fueron:

#### Programa Escolar y Familiar “Entre Todos”:

Programa que se implanta durante todo el curso escolar, para alumnos/as del Primer Ciclo de Secundaria y 3º de la E.S.O. junto con sus padres y madres.

Las actividades se desarrollan en tutorías, previa formación del tutor, constituyendo un completo plan de acción tutorial: Información sobre sustancias, Autoestima, Toma de Decisiones, Estrategias Cognitivas, Control Emocional, Habilidades Sociales, Valores, Tiempo Libre y Tolerancia y Cooperación. Proyecto Hombre se encarga de la supervisión y evaluación de todas estas tutorías.

### Talleres de Prevención para alumnos en centros educativos:

Son talleres que se implantan durante tres sesiones de hora y media para el alumnado y una sesión previa para los padres y madres.

- a) Talleres de prevención específicos: información sobre drogas legales e ilegales unida a la formación sobre Habilidades Sociales (asertividad), influencia de los medios de comunicación y los grupos de amigos. Los talleres de Prevención Drogas legales se desarrollan en 5º y 6º Primaria y en Secundaria. Los talleres de Prevención Drogas ilegales se desarrollan en Secundaria.
- b) Talleres de prevención inespecíficas: sobre contenidos relacionados con la formación integral. Los de mayor demanda son los talleres de Autoestima y Toma de Decisiones. Estos talleres se realizan en Primaria y Secundaria.

### Escuelas de Padres y Madres:

El objetivo es crear un espacio de aprendizaje, reflexión y cuestionamiento, donde el intercambio de experiencias entre padres y madres se convierta en herramientas que permitan mejorar los recursos educativos.

Este programa va dirigido a un perfil universal de padres y madres, cuyo eje central es mejorar la Educación a través de 10 sesiones que desarrollan los siguientes temas: la Comunicación, ¿Qué es educar?, La Autoestima, ¿Cómo se aprende?, Relaciones familiares, Necesidades psicológicas, El tiempo libre, La Adolescencia, Sexualidad y Adicciones.

### Talleres de Prevención Específica dirigido a la Familia:

Esta actividad se ha implantado por segunda vez este año, para responder a la demanda que existe por parte de las familias de programas orientados específicamente a la información y prevención de drogas. Son Talleres que se implantan durante tres sesiones de hora y media de duración cuyos objetivos son:

- Concienciar a las familias de que son agentes preventivos informando sobre los factores y situaciones de protección y de riesgo, ante el consumo de drogas.
- Crear un espacio de reflexión ante comportamientos actuales de consumo en la familia.

Se trata de dotar y entrenar a las familias en recursos, estrategias y habilidades para prevenir el consumo de drogas.

### Curso de Formación de Mediadores de Prevención Universal:

Formar a mediadores (profesores, orientadores, monitores, etc...) para la intervención con adolescentes, es la línea de actuación que Proyecto Hombre Provincia de Cádiz considera más efectiva.

El valor del mediador como agente preventivo se basa en:

- o Como miembro de la comunidad en la que está integrado, conoce mejor la realidad cotidiana de ésta.
- o Conoce personalmente al chico/a, por lo que puede llevar a cabo acciones preventivas eficaces y adaptadas.
- o Es un modelo de referencia para los chicos/as.
- o Con su formación se llega a mayor número de usuarios/as que si realiza la actividad el técnico externo especialista.

Este curso de formación dura 20 horas y está impartido por un técnico de Proyecto Hombre.

**Taller de Formación de Mediadores Prevención Universal:**

En la misma línea de formación de Mediadores, este taller desarrolla durante tres sesiones de hora y media una formación básica sobre actividades y recursos a utilizar, para que los mediadores realicen actividades informativas sobre drogas en talleres de prevención.

**Curso de Formación de Mediadores de Prevención Selectiva:**

Cada vez es mayor la demanda de Centros Educativos y otras entidades respecto a pautas de actuación con preadolescentes/adolescentes consumidores o en fuerte riesgo ya que los profesores se ven desorientados y sin la formación necesaria para abordar este problema. De ahí que hayamos elaborado un Curso de Formación de 20 horas de duración sobre Prevención Selectiva para Mediadores que trabajan con adolescentes y cuyos objetivos son:

- Conocer la base teórica de las estrategias de intervención con el adolescente y su familia.
- Dotar de contenidos y recursos a los mediadores.
- Desarrollar entretenimiento específico de las actividades.

**PROGRAMAS DE PREVENCIÓN POR ACTIVIDADES**

| ACTIVIDAD                       | Nº SESIONES | Nº ALUMNOS   | NºPADRES/MADRES | NºPROFESIONALES |
|---------------------------------|-------------|--------------|-----------------|-----------------|
| Entre todos                     | 92          | 2.366        | 3.442           | 92              |
| Talleres de alcohol y tabaco    | 19          | 499          | 138             | 19              |
| Talleres drogas ilegales        | 18          | 649          | 62              | 18              |
| Talleres inespecíficos          | 1           | .....        | 11              | .....           |
| Escuela de padres               | 4           | .....        | 92              | .....           |
| Cursos de formación profesorado | 4           | .....        | .....           | 7               |
| <b>TOTALES</b>                  | <b>138</b>  | <b>3.514</b> | <b>3.745</b>    | <b>136</b>      |

**PROGRAMAS DE PREVENCIÓN POR POBLACIONES**

| POBLACIÓN             | Nº | ACTIVIDAD                |
|-----------------------|----|--------------------------|
| ARCOS                 | 10 | Entre Todos              |
| BORNOS                | 1  | Entre Todos              |
|                       | 1  | Escuela de Padres        |
|                       | 1  | Talleres Drogas Ilegales |
| CHICLANA              | 12 | Entre Todos              |
| EL PUERTO SANTA MARIA | 10 | Entre Todos              |
| JEREZ                 | 30 | Entre Todos              |
|                       | 4  | Talleres Drogas Ilegales |
|                       | 1  | Escuela de Padres        |
| PUERTO REAL           | 8  | Entre Todos              |
|                       | 19 | Talleres Drogas Legales  |
|                       | 14 | Talleres Drogas Ilegales |
|                       | 2  | Escuela de Padres        |



## PROGRAMAS DE PREVENCIÓN POR CENTROS:

| POBLACIÓN                                           | Nº | CENTRO                                                                                                                                                                                                                             |
|-----------------------------------------------------|----|------------------------------------------------------------------------------------------------------------------------------------------------------------------------------------------------------------------------------------|
| ARCOS                                               | 2  | Colegio Vicenta Tarín<br>I.E.S Juan XXIII.                                                                                                                                                                                         |
| BORNOS                                              | 2  | I.E.S el Convento<br>San Isidro Labrador                                                                                                                                                                                           |
| CHICLANA                                            | 1  | Colegio La Salle                                                                                                                                                                                                                   |
| EL PUERTO SANTA MARIA                               | 2  | La Salle<br>José Luis Tejada                                                                                                                                                                                                       |
| JEREZ                                               | 5  | I.E.S San Telmo<br>Colegio la Salle<br>Colegio Jesús M. De la Asunción<br>Colegio Maria Auxiliadora<br>Colegio El Pilar                                                                                                            |
| PUERTO REAL                                         | 14 | Colegio La Salle<br>Santo Ángel<br>Arquitecto Leoz<br>Río San Pedro<br>María Auxiliadora<br>Juan XXIII<br>La Jarcia<br>Manuel de Falla<br>Reyes Católicos<br>Regio<br>La Algaida<br>Virgen del Carmen<br>Antonio Muro<br>Trocadero |
| SAN FERNANDO                                        | 2  | H.H Carmelitas<br>La Salle                                                                                                                                                                                                         |
| <b>ASOCIACIONES O ENTIDADES PÚBLICAS O PRIVADAS</b> |    |                                                                                                                                                                                                                                    |
| JEREZ                                               | 1  | ONCE                                                                                                                                                                                                                               |
| PUERTO REAL                                         | 1  | Casa de la Juventud                                                                                                                                                                                                                |
| ROTA                                                | 1  | Escuela Suboficiales de la Marina                                                                                                                                                                                                  |
| SAN FERNANDO                                        | 1  | Escuela Suboficiales de la Marina                                                                                                                                                                                                  |

**13.- Programa de Voluntariado**

El trabajo realizado por los 170 voluntarios/as sigue siendo uno de los pilares fundamentales de nuestro centro y, desde ahí la formación y la coordinación entre los distintos sectores y con otras entidades se han mantenido durante este año.



Comisión de Coordinadores de Voluntariado de P.H. Andalucía

**Administración**

Francisco Morales Moreno  
Miguel Ángel García Camarero  
José Medina Reina  
Ruth Salazar Moreno  
Antonio Pazos Valenzuela  
Pilar Serralvo Jambrina

**Afancesje**

Dolores Atienza Martín  
Gonzalo Córdoba Gutiérrez  
Dolores Cruces Caballero  
Carmen de los Santos Román  
Purificación Hidalgo Losada  
Juan Sebastián Castrelo Fdez  
Nena Ruiz Romero

**Casa Alborada**

Sonia Reyes García  
Evelina Cabrera Vega  
Ana Quiñones Palomares  
Soledad Cabral Ibañez  
Soraya Clemente López  
Arantazazu Moya Rodríguez  
Matilde Cruz Martínez  
María Cordero Sánchez  
Antonio Estepa Maestre  
Miriam Morales Cobos  
Jesús Manzano Barquilla  
Manuel Gómez Pantoja  
Mercedes Grajera Pavón  
Juana Mota Gallego  
Isabel Pérez Agrente  
Mariám Pozo Rosado  
Cristina Sánchez González

**Casa Alborada**

Manuela Viaña Isla  
Concepción Villamar López  
M<sup>a</sup> del Valle Rodríguez Pérez  
M<sup>a</sup> Carmen Millán Llamas  
Cristina Rodríguez Perea  
Mercedes Gutiérrez Gómez  
Nena Ruiz Romero  
Concepción García Gil  
Purificación Córdoba Gálvez  
Isabel Fernández Vázquez  
Juan Pedro Reyes Sánchez  
Isabel Molina Carrión

**CRI**

Vicente De Juan Orlandis  
Bibiana González Gordón  
Antonio Navarro Antón  
Ángela Petidier Castro  
Enrique Fernández de Bobadilla

**CT**

José Manuel Bonete Roldan  
M<sup>a</sup> José Daza Cortes  
Antonio Duarte Romero  
M<sup>a</sup> Luisa Ferguson Castellón  
Juan Luis Herrera García  
Enrique Fernández de Bobadilla

**Formación**

Carmen Carrasco Romero  
Asunción Vera Coines  
Emiliano Fernández Rueda  
Consolación Doblás Medina  
José Gorriz Merino

**Programa de Apoyo**

Marta M<sup>a</sup> Hermida Sueiras  
 Mercedes Lucas Recio  
 Fátima Nova Suano  
 Antonio Sánchez Barranco  
 Fernando Merino Loma  
 Alejandra Galindo Torres  
 Francisco García Amaya  
 M<sup>a</sup> José Chamorro José  
 Domingo Romero Soto  
 Antonio Sánchez Rodríguez  
 Milagrosa Fernández Bey  
 Daniel Quirós Gambín  
 Marisol Gamaza del Toro  
 Gloria Tenorio Olmo

**Piso de Jerez**

Josefa López García  
 Jorge Amaya Alvero  
 Manuel Becerra Sánchez  
 María Bejerano Gallego  
 Juan José Doña Martel  
 Mariló Hernández González  
 Antonio Soria Verdugo  
 Carlota Peña Bogas  
 Florencio Gómez Sánchez  
 Dolores Cruces Caballero  
 Carmen Peña Ruiz  
 Pilar Ibáñez González  
 Ana Crepos Delgado  
 Granada Moyano Fernández  
 Cristóbal Gallego Fernández  
 Gloria Ordóñez Castro

**Piso de San Fernando**

J. Tomás Fernández Bardo  
 Antonio Galván Trujillo  
 Juan González Moro  
 Rafael Oliver Alcón  
 Juan José Martínez Vázquez  
 Puri Franco Alas  
 Mariano Rajosa Comas  
 Rafael Rodríguez Romero  
 Sebastián Sánchez Estudillo  
 Miguel Zamora Alcaide  
 Jorge Fernández Navarrete  
 Miguel de Pablo Ruperez  
 Rafael Barra Trujillo  
 José Carlos Jiménez Sánchez  
 José Manuel Cornejo Conejo  
 Mercedes Blanco Fernández  
 Verónica Montado González  
 Ángel Galván Rodríguez



Convivencia Anual del Voluntariado

| Prensa                                                                                                                                                                                                                                                                                                                                                                        | Terapia Familiar                                                                                                                                                                                                                                                                                                                                                                                                                                                                                   |
|-------------------------------------------------------------------------------------------------------------------------------------------------------------------------------------------------------------------------------------------------------------------------------------------------------------------------------------------------------------------------------|----------------------------------------------------------------------------------------------------------------------------------------------------------------------------------------------------------------------------------------------------------------------------------------------------------------------------------------------------------------------------------------------------------------------------------------------------------------------------------------------------|
| Miguel Alomía Desmé<br>Gemma Sánchez Domínguez<br>Mauro Fernández de Bobadilla<br>M <sup>a</sup> del Pilar Sánchez Arribas                                                                                                                                                                                                                                                    | Rafael Mota Gallego<br>Ana Cristina Ruiz Morales<br>Luis M <sup>a</sup> Valle Caballero<br>Remedios Bononato Vázquez<br>Ana García González<br>Sara Montero Gallardo<br>M <sup>a</sup> Carmen Alvarez Aparicio<br>Manuel Aliaño García<br>María Dacia García González Gordón<br>Isabel Gutiérrez Robles<br>Ana Isabel Romo Jaen<br>Consuelo Mateos Vazquez<br>Maria Gutierrez Sanchez<br>Mercedes Jose Bernal<br>M <sup>a</sup> Jose Neira Delgado<br>Almudena Sáez Durán<br>Antonio Estevez Perez |
| Prevención                                                                                                                                                                                                                                                                                                                                                                    | Punto de Información                                                                                                                                                                                                                                                                                                                                                                                                                                                                               |
| Juan Carlos Fontana<br>M <sup>a</sup> del Carmen Valero Ramírez                                                                                                                                                                                                                                                                                                               | Ana M <sup>a</sup> Ramírez Romeral<br>Juan José Huertas Cádiz<br>Sebastián Nuñez Iglesias<br>Antonio Gómez Lorenzo<br>Carmen Selma Garcia<br>Chari Doval Andujar<br>M <sup>a</sup> Carmen Domínguez Expósito<br>Ricardo Viña Equiza<br>María Díaz –Araque Estudillo<br>Pedro Rodas Sebastián<br>Ana M <sup>a</sup> Diaz Laynez<br>Ana Cádiz Temblador<br>Manuel Martín Rodríguez<br>Luis Océano Lobillo de la Fuente                                                                               |
| Prisión                                                                                                                                                                                                                                                                                                                                                                       |                                                                                                                                                                                                                                                                                                                                                                                                                                                                                                    |
| Miguel Ángel Bustillo Garat<br>Rocío Acebo Cuadrado<br>Charo Hernández Virlan<br>Rita Chacón Sedofoito<br>Gema González Toledano<br>Maria Dacia García González-Cordón<br>María Vázquez Amador<br>Antonio Gómez Moreno<br>Beatriz Jesus Beuzon<br>Nieves Gutiérrez Martínez                                                                                                   |                                                                                                                                                                                                                                                                                                                                                                                                                                                                                                    |
| Prisión-ASESORIA JURIDICA                                                                                                                                                                                                                                                                                                                                                     |                                                                                                                                                                                                                                                                                                                                                                                                                                                                                                    |
| Ángel Durán Ortega<br>Juan José Padilla Castillo<br>Valentín Collado Riesco<br>Manuel Gorriz Merino<br>M <sup>a</sup> Ángeles Aranda Durán                                                                                                                                                                                                                                    |                                                                                                                                                                                                                                                                                                                                                                                                                                                                                                    |
| Puerta                                                                                                                                                                                                                                                                                                                                                                        |                                                                                                                                                                                                                                                                                                                                                                                                                                                                                                    |
| M <sup>a</sup> Carmen Angulo Ferrer<br>Carmen García Puerto<br>Francisco Soto Morián<br>Angeles Rosado Baños<br>Nieves Martinez Gomez<br>Gloria Gallego Cordero<br>Ana Torrejon Fernandez<br>Isabel Gil Arriaza<br>Josefa Gutiérrez Hermida<br>Miguelina Herrera Romero<br>Carmen Flores Duarte<br>Manuela González Lucero<br>Maria Fernandez Contrera<br>María Omil De Jesús |                                                                                                                                                                                                                                                                                                                                                                                                                                                                                                    |

### Cursos, Jornadas y Actividades en las que voluntarios de Proyecto Hombre han participado

- 14 de Enero: convivencia de meditación voluntarios. Chipiona.
- 26 de Enero: reunión de coordinadores de voluntariado. Acogida.
- 30 de Enero: 1º reunión del grupo de impulso par la creación del consejo local de voluntariado.
- 1 de Febrero: reunión en Mollina de la Comisión de Voluntariado de Proyecto Hombre Andalucía
- 2 de Febrero: visita juez y fiscal de menores de Jerez a Proyecto Joven.
- 3 de Febrero: reunión guía didáctica.
- 6 de Febrero: reunión encuentro con la vida.
- 8 de Febrero: convivencia sobre honestidad grupo de amigos Proyecto Joven.
- 15 de Febrero: reunión guía didáctica.
- 16 de Febrero: reunión grupo impulso.
- 17 de Febrero: 15 aniversario Proyecto Hombre en Finca Montana.
- 22 de Febrero: reunión encuentro con la vida.

- 24 de Febrero: curso de trastorno de personalidad en drogodependientes. Sala Compañía.
- 1 de Marzo: reunión guía didáctica.
- 6 de Marzo: reunión encuentro con la vida.
- 8 de Marzo: reunión guía didáctica.
- 8 de Marzo: II Convivencia de la mujer. Casa alborada.
- 13 de Marzo: reunión asesoría jurídica.
- 14 y 15 Marzo: trastornos de alimentación ¿Cómo prevenirlos y abordarlos?
- 20 de Marzo: Sesión informativa Asesoría Jurídica para Proyecto Joven.
- 21 de Marzo: Sesión Informativa Asesoría Jurídica para Acogida.
- 22 de Marzo: Jornadas de Voluntariado FORJA XXI. Diputación de Cádiz.
- 3 de Abril: Reunión Coordinadores de Voluntariado.
- 24 de Abril: Visita al Hospital San Juan de Dios de Madrid.
- 1 de Mayo: Comisión de Voluntariado de la Asociación P.H.
- 4 y 5 de Mayo: IV Congreso Andaluz de Voluntariado Universitario de 2006 en Sevilla. Junta de Andalucía.
- 9 de Mayo: Convivencia de voluntarios en la Feria.
- 17 de Mayo: Comisión de Voluntariado de la Asociación PH.
- 26 de Mayo: Acto Conmemorativo del XV Aniversario de Proyecto Hombre con la presencia de Manuel Chaves celebrado en Sala Compañía de Jerez.
- 26 de Mayo: Cena Benéfica organizada por AFACESJE y celebrada en el Club Nazaret.
- 29 de Mayo: Reunión Coordinadores de Voluntariado.
- 30 de Mayo: Onda Jerez TV “Programa Solidario”.
- 30 y 31 de Mayo: Sesiones Formativas sobre la Constitución del Consejo Local de Voluntariado. Delegación de Voluntariado y Planes Sociales.
- Organizado en el Ayuntamiento de Jerez.
- 31 de Mayo: Mesa Debate “Menores con Problemas de Adicción en el ámbito judicial”. Celebrado en el Campus Universitario de Jerez.
- de Junio; Sesiones Formativas sobre la Constitución del Consejo Local de Voluntariado. Delegación de Voluntariado y Planes Sociales. Organizado en el Ayuntamiento de Jerez.
- de Junio; Reunión con Manuel de la Plata. Comisión de Voluntariado de la Asociación P.H. en Sevilla.
- 7 de Junio; Reunión de Asesoría Jurídica organizada en Acogida.
- 5, 6, 7, 12 y 13 de Junio; Curso de Ludopatía, Detección y Abordaje desde una perspectiva preventiva. Fundación Márgenes y Vínculo. Organizado en Cádiz.
- 13 de Junio; Convivencia en prisión.
- 14 y 16 de Junio; Jornada de coordinadores de voluntariado de la Asociación P.H. Poblado de Chavela (Madrid).
- 26 de Junio; Presentación 2º Plan Andaluz de Voluntariado. Delegación de Gobierno de Cádiz.
- 30 de Junio; video sobre Voluntariado P.H. de Juanma Carrasco, ganador del concurso Siloé.
- 5 de Julio; 2 horas con... “las Hermanas de Belén”, en Jerez.
- 7 de Agosto; Reunión del Equipo de Prisión con los voluntarios de dicho sector.
- de Septiembre; Reunión del Equipo de Prisión con los voluntarios de dicho sector.
- 18 de Septiembre; Reunión de coordinadores de voluntariado en Acogida.
- 20 de Septiembre; Reunión en Mollina de la Comisión Andaluza del Voluntariado.
- 27 de Septiembre; Reunión de Encuentro con la Vida en la Asociación de Alzheimer.
- de Octubre; Reunión de coordinadores de Voluntariado en Acogida.
- 10 de Octubre; Reunión del Equipo de Prisión con los voluntarios de dicho sector.
- 16 de Octubre; Reunión de Encuentro con la Vida en la UCA.
- 18 de Octubre; Reunión de coordinadores de Voluntariado en Acogida para organizar la convivencia de voluntarios.
- 20 y 21 de Octubre; III Jornadas “Un Encuentro con la Vida”, celebrado en la Universidad de Cádiz (UCA).
- 20, 21 y 22 de Octubre; IV Escuela de Otoño en el Escorial (Madrid).

- 25 de Octubre; Reunión de la Comisión de Voluntariado de la Asociación P.H. con Manuel Porras (Director General del Ministerio de Trabajo de Asuntos Sociales (MTAS)). Madrid.
- 28 de Oct.; Convivencia Anual de Voluntariado, celebrado en Comunidad Terapéutica.
- 9 de Nov.; Reunión Encuentro con la Vida en Alzheimer, para evaluar el III Encuentro.
- 13 de Noviembre; Reunión del equipo de Prisión con dicho sector.
- 18 de Noviembre; V Encuentro de Voluntariado de Proyecto Hombre en Andalucía: "Elijo ser voluntario, trabajando la motivación", organizado por la Comisión Andaluza de Voluntariado y celebrado en el Centro de Día Fuensanta (Córdoba).
- 18 de Noviembre; Congreso sobre Voluntariado en Toledo.
- 18 de Noviembre; 2º Concurso de Ajo Jerezano con varias Asociaciones de Jerez participantes. Jerez.
- 22 de Noviembre; Reunión en Mollina de la Comisión Andaluza de Voluntariado.
- 29 de Noviembre; Reunión Encuentro con la Vida en la Universidad de Cádiz (UCA).
- de Diciembre; Día Internacional del Voluntario. Premio a Gloria Gallego por su labor como voluntaria, organizado por el Ayuntamiento de Jerez.
- 13 de Diciembre; Celebración de la Navidad con la organización de la Zambomba Navideña, celebrada en Comunidad Terapéutica para voluntarios, familiares, usuarios y personal contratado.

#### 14.- La Formación

La formación sigue siendo una necesidad tanto para el personal contratado como para el voluntariado de nuestro centro de ahí que organicemos cursos, y participemos en los diferentes congresos, jornadas... como oyentes o como ponentes. Aquí exponemos algunas de las que hemos hecho:

- 24 de Febrero: Curso de trastorno de personalidad en drogodependientes.
- 14 y 15 de Marzo: Trastornos de alimentación ¿Cómo prevenirlos y abordarlos?
- 31 de Mayo: Mesa Debate "Menores con Problemas de Adicción en el ámbito judicial".
- 5 a 13 de Junio: Curso de Ludopatía, Detección y Abordaje desde una perspectiva.

#### Alumnos en prácticas

Desde hace varios años venimos colaborando con diversas universidades de Andalucía y centros educativos de la provincia de Cádiz para la realización de prácticas en los distintos Programas de nuestro centro.

Las prácticas la realizaron en Comunidad Terapéutica, Centros Penitenciarios, Proyecto Joven, Prevención y Pisos Alternativos.



Javier Urra en las Jornadas sobre menores

## 15.- Balance económico

| INGRESOS                                                |            | EUROS             |
|---------------------------------------------------------|------------|-------------------|
| <b>• SUBVENCIONES DE ORGANISMOS PUBLICOS</b>            |            | <b>428.736,22</b> |
| Ministerio de Trabajo y Asuntos Sociales                | 30.041,00  |                   |
| Comisionado para la Droga (Concierto C.T.)              | 121.583,00 |                   |
| Comis. para la Droga (Centro Tratamiento Ambulatorio)   | 42.371,31  |                   |
| Dirección General de Reforma Juvenil                    | 104.051,78 |                   |
| Servicio Andaluz de Empleo                              | 41.378,91  |                   |
| Consej. Igualdad y B. Social (Pintura de C.T.)          | 3.500,00   |                   |
| Consej. Igualdad y B. Social ( Instituto Andaluz Mujer) | 9.000,00   |                   |
| Consejería de Salud                                     | 4.000,00   |                   |
| Consejería Gobernación (Ag. Andaluza Voluntariado)      | 3.050,00   |                   |
| Diputación Provincial de Cádiz                          | 12.000,00  |                   |
| Instituciones Penitenciarias                            | 4.188,44   |                   |
| Ayuntamiento de Jerez                                   | 24.000,00  |                   |
| Ayuntamiento de Jerez (Talleres años 2003 y 2004)       | 7.941,08   |                   |
| Ayuntamiento de Jerez (Premio al voluntariado)          | 750,00     |                   |
| Ayuntamiento Cádiz                                      | 9.015,18   |                   |
| Ayuntamiento de Puerto Real (Prevención)                | 7.575,52   |                   |
| Otros Ayuntamientos (Prevención)                        | 4.290,00   |                   |
| <b>• APORTACIONES PRIVADAS</b>                          |            | <b>241.783,71</b> |
| Asociación APROHOM                                      | 58.000,00  |                   |
| Obra Social Caja Madrid                                 | 16.000,00  |                   |
| Obra Social Unicaja                                     | 3.000,00   |                   |
| Obra Social Caja San Fernando                           | 3.000,00   |                   |
| Fundación La Caixa                                      | 12.000,00  |                   |
| Reyes Magos año 2006                                    | 6.000,00   |                   |
| Otros donativos Entidades Privadas                      | 18.379,24  |                   |
| Donativo de particulares                                | 4.848,00   |                   |
| Donativos anónimos                                      | 35.104,92  |                   |
| Hermandades, Parroquias, Congr. Religiosas...           | 6.574,74   |                   |
| Familias de usuarios                                    | 63.568,61  |                   |
| Ingresos de Prevención (Centros Educativos)             | 15.308,20  |                   |
| <b>• CAMPAÑAS Y ACTOS BENEFICOS</b>                     |            | <b>90.486,92</b>  |
| Ayuntamiento Jerez (Fútbol 2004)                        | 8.727,00   |                   |
| Fútbol Jerez 2005                                       | 286,72     |                   |
| Merienda Vistahermosa 2005                              | 4.127,80   |                   |
| Merienda Vistahermosa 2006                              | 9.919,72   |                   |
| Cena Vistahermosa                                       | 17.785,50  |                   |
| Cena Montecastillo                                      | 17.010,00  |                   |
| Concurso de Ajo                                         | 13.655,00  |                   |
| Musical Cats                                            | 10.166,24  |                   |
| Regata. Real Club Náutico de El Puerto de Santa María   | 6.275,81   |                   |
| Teatro en IES Lora Tamayo                               | 400,00     |                   |
| Radio Maratón en Benalup                                | 1.158,13   |                   |
| Golf Jerez                                              | 940,00     |                   |
| Varios                                                  | 35,00      |                   |
| <b>• OTROS INGRESOS</b>                                 |            | <b>6.352,43</b>   |
| Subvenciones oficiales trasp. al ejercicio              | 1.803,04   |                   |
| Ingresos financieros                                    | 1.905,34   |                   |
| Ingresos extraordinarios                                | 2.644,05   |                   |
| <b>SUMA TOTAL DE INGRESOS</b>                           |            | <b>767.359,28</b> |

| GASTOS                                       |            |                   |
|----------------------------------------------|------------|-------------------|
| • <b>GASTOS DE PERSONAL</b>                  |            | <b>536.225,03</b> |
| Sueldos y Salarios                           | 416.142,43 |                   |
| Seguridad Social a cargo de la Empresa       | 111.849,25 |                   |
| Gastos de Formación                          | 8.233,35   |                   |
| • <b>AMORTIZACION DE INMOVILIZADO</b>        |            | <b>16.428,38</b>  |
| Amortización de Inmovilizado Inmaterial      | 7.563,30   |                   |
| Amortización de Inmovilizado Material        | 8.865,08   |                   |
| • <b>GASTOS DE EXPLOTACION</b>               |            | <b>161.024,12</b> |
| Arrendamientos y cánones                     | 5.204,32   |                   |
| Reparaciones y conservación                  | 18.014,23  |                   |
| Servicios de profesionales independientes    | 8.300,60   |                   |
| Primas de seguro                             | 7.849,06   |                   |
| Servicios bancarios y similares              | 417,70     |                   |
| Publicidad y Propaganda                      | 9.204,12   |                   |
| Suministros (agua, electricidad, propano)    | 10.265,73  |                   |
| Otros Servicios:                             |            |                   |
| • Alimentación                               | 9.771,81   |                   |
| • Dietas, viajes y kilometrajes              | 16.674,84  |                   |
| • Gastos de teléfono                         | 13.880,02  |                   |
| • Material de oficina y fotocopias           | 4.667,60   |                   |
| • Correos y mensajería                       | 6.512,33   |                   |
| • Combustible vehículos                      | 2.744,47   |                   |
| • Organización de Actos (Campañas)           | 21.713,90  |                   |
| • Libros de Prevención                       | 3.909,36   |                   |
| • Seguridad e Higiene en el trabajo          | 2.369,34   |                   |
| • Revista Proyecto Hombre                    | 270,13     |                   |
| • Asambleas y Congresos                      | 2.394,34   |                   |
| • Gastos varios                              | 15.954,34  |                   |
| Otros tributos                               | 950,88     |                   |
| • <b>GASTOS FINANCIEROS</b>                  |            | <b>60,13</b>      |
| Otros gastos financieros                     | 60,13      |                   |
| • <b>GASTOS EXTRAORDINARIOS</b>              |            | <b>38,98</b>      |
| <b>SUMA TOTAL DE GASTOS</b>                  |            | <b>713.776,64</b> |
| • <b>INVERSIONES Y PAGOS REALIZADOS</b>      |            | <b>14.504,41</b>  |
| Ascensor C.T., ordenadores y fotocopiadoras  | 14.504,41  |                   |
| <b>SUMA TOTAL (GASTOS + INVERSIONES)</b>     |            | <b>728.281,05</b> |
| <b>EXCEDENTE POSITIVO (Ingresos –Gastos)</b> |            | <b>53.582,64</b>  |



## BALANCE DE SITUACION 2006

| <b>ACTIVO</b>                                     |            |                   |
|---------------------------------------------------|------------|-------------------|
| <b>INMOVILIZADO</b>                               |            | <b>449.682,13</b> |
| <b>INMOVILIZADO INMATERIAL</b>                    |            | <b>292.431,47</b> |
| • Casa de Comunidad Terapéutica                   | 380.340,44 |                   |
| • Aplicaciones informáticas                       | 46,93      |                   |
| • Amortización Acumulada I.M.                     | -87.955,90 |                   |
| <b>INMOVILIZADO MATERIAL</b>                      |            | <b>157.250,66</b> |
| • Casa de Reinserción                             | 157.980,99 |                   |
| • Mobiliario                                      | 6.622,35   |                   |
| • Equipos informáticos                            | 8.410,20   |                   |
| • Elementos de transporte                         | 16.806,00  |                   |
| • Amortización Acumulada I.M.                     | -32.568,88 |                   |
| <b>ACTIVO CIRCULANTE</b>                          |            | <b>276.357,19</b> |
| <b>DEUDORES</b>                                   |            | <b>139.607,50</b> |
| • Agencia Andaluza del Voluntariado               | 3.050,00   |                   |
| • Com.para la Droga (Plz. Concertadas)            | 13.683,33  |                   |
| • Servicio Andaluz de Empleo (2006)               | 10.344,73  |                   |
| • Ayuntamiento de Cádiz                           | 9.015,18   |                   |
| • Ayuntamiento Jerez (2003)                       | 18.913,56  |                   |
| • Ayuntamiento Jerez (2004)                       | 19.500,00  |                   |
| • Ayuntamiento Jerez (2006)                       | 24.000,00  |                   |
| • Ayuntamiento Jerez (talleres 2002)              | 4.630,03   |                   |
| • Ayuntamiento Jerez (talleres 2003)              | 5.669,30   |                   |
| • Ayuntamiento Jerez (talleres 2004)              | 2.271,78   |                   |
| • Ayuntamiento de Puerto Real                     | 725,92     |                   |
| • Fundación La Caixa                              | 12.000,00  |                   |
| • Asociación Afacesje                             | 15.005,00  |                   |
| • Deudores Varios                                 | 798,67     |                   |
| <b>TESORERIA</b>                                  |            | <b>26.749,69</b>  |
| • Caja, ptas.                                     | 10.873,07  |                   |
| • Bancos                                          | 15.876,62  |                   |
| <b>INVERSIONES FINANCIERAS TEMPORALES</b>         |            | <b>110.000,00</b> |
| • Imposición a c/p                                | 110.000,00 |                   |
| <b>TOTAL ACTIVO</b>                               |            | <b>726.039,32</b> |
| <b>PASIVO</b>                                     |            |                   |
| <b>FONDOS PROPIOS</b>                             |            | <b>622.021,70</b> |
| • Capital Social                                  | 3.005,06   |                   |
| • Remanente                                       | 565.434,00 |                   |
| • Excedente Positivo Ejercicio 2006               | 53.582,64  |                   |
| <b>INGRESOS A DISTRIBUIR EN VARIOS EJERCICIOS</b> |            | <b>68.515,36</b>  |
| • Subvenciones oficiales en Capital               | 68.515,36  |                   |
| <b>ACREEDORES A CORTO PLAZO</b>                   |            | <b>35.502,26</b>  |
| • Hacienda Pública                                | 9.874,93   |                   |
| • Seguridad Social                                | 9.184,06   |                   |
| • 50% Pagas extras Julio 2006                     | 13.000,00  |                   |
| • Remuneraciones pendientes de pago               | 102,39     |                   |
| • Varios                                          | 3.340,88   |                   |
| <b>TOTAL PASIVO</b>                               |            | <b>726.039,32</b> |

## 16.- Ayuda Indispensable

Para cubrir nuestros presupuestos se hace imprescindible la organización de diversos actos, que se realizan gracias a la implicación altruista de muchas personas.

Ana Moreno es la persona encargada de coordinar estas actividades.

### ACTIVIDADES PARA RECAUDAR FONDOS

|                 |                                                                             |
|-----------------|-----------------------------------------------------------------------------|
| 26 de mayo      | • Cena XV Aniversario. Club Nazaret, Jerez                                  |
| 10 de junio     | • Obra de teatro CATS                                                       |
| 30 de junio     | • V Cena Montecastillo, Jerez                                               |
| 22 de julio     | • I Campeonato de Gol en Sherry Golf.                                       |
| 3 de agosto     | • Cena en Vistahermosa, El Puerto de Sta. M <sup>a</sup>                    |
| 18 de noviembre | • II Concurso de Ajo Jerezano.                                              |
| 30 de noviembre | • Merienda en Las Beatillas, El Puerto de Sta. M <sup>a</sup>               |
| 9 de diciembre  | • V Regata organizada por el Real Club Náutico del Pto. Sta. M <sup>a</sup> |
| 17 de diciembre | • Maratón de Fútbol Sala, Benalup                                           |
| 29 de diciembre | • Radio Marathon, Benalup                                                   |

### Personas y entidades colaboradoras

Nuestros colaboradores durante 2006 fueron los siguientes.

#### Iglesias y Hermandades

- HERMANDAD CRISTO DE LA EXPIRACIÓN
- CARITAS NUESTRA SEÑORA DEL VALLE
- HERMANDAD DE LA BORRIQUITA
- COLEGIO JOSEFINAS
- HERMANAS DE BELÉN
- PARROQUIA SANTA CATALINA (CONIL)
- PARROQUIA DE FÁTIMA (JEREZ)
- PARROQUIA SANTA MARIA DE LA ASUNCIÓN (JEREZ)

#### Entidades, Fundaciones, Asociaciones Y Varios

- ASOCIACIÓN DE VIUDAS LUCIFERI FANUM
- ASOCIACIÓN EL DORNILLO
- ASOCIACIÓN REYES MAGOS
- AUTORIDAD PORTUARIA DE LA BAHÍA DE CADIZ
- CASETA LA BRÚJULA
- CLUB NAZARET
- COLEGIO LA SALLE – GRUPO PASTORAL
- COMITÉ UNIDOS CONTRA LA DROGA
- DELEGACIÓN DE DEPORTES del AYUNTAMIENTO DE BENALUP - CASAS VIEJAS
- FUNDACIÓN CABALLERO BONALD
- FUNDACIÓN EL MONTE
- FUNDACIÓN LUIS VIVES
- FUNDACIÓN SANTA MARÍA
- LA SALLE DISTRITO DE ANDALUCÍA
- OBRA SOCIAL CAJA MADRID
- OBRA SOCIAL CAJA SAN FERNANDO
- REAL CLUB NÁUTICO DEL PUERTO DE SANTA MARÍA
- RESIDENCIA MILITAR “MIGUEL PRIMO DE RIVERA”
- INSTITUTO SOCIAL DE LA MARINA



Presentación del cartel de "Cats"

### Empresas

- ABANICOS CATERING
- AL-QUTUN S.L.
- ALMACENES BAHÍA
- AUTOCARES RICO S.A.
- BAR JUANITO (FAUSTINO)
- BAR MAYPA
- BODEGAS DOMEQ
- BODEGAS GARVEY
- BODEGAS GONZÁLEZ BYASS, S.A.
- BODEGAS GUTIERREZ
- BODEGAS LUIS CABALLERO S.A.
- BODEGAS OSBORNE Y CÍA
- BODEGAS REAL TESORO
- BODEGAS SÁNCHEZ ROMATE S.L.
- BODEGAS TERRY
- BOUTIQUE ZACATÍN
- CARMELO LOPEZ CONTRERA
- CARNICERÍA M. CABALLERO NUÑO
- CARREFOUR
- CATERING EL FARO S.L.
- CLUB DE GOLF VISTAHERMOSA
- CONSEJO REGULADOR DEL VINO JEREZ-XEREZ-SHERRY
- CRUZCAMPO
- DIARIO DE CADIZ
- DISTRIBUCIONES LEÓN
- EL CORTE INGLÉS
- ELISA CORTES, S.L.
- EXTREM BOUTIQUE
- LA CAIXA
- LOEWE
- LOS PUITOS S.L.
- HACIENDA LAS BEATILLAS
- HERMANOS MUÑOZ PAREJA Y RAMÍREZ S.L.
- HIPERCOR JEREZ
- HOTEL GUADALETE
- HOTEL JEREZ
- HOTEL MONASTERIO SAN MIGUEL
- HOTEL MONTECASTILLO
- HOTEL SHERRY PARK
- INMOBILIARIA JIMÉNEZ RUIZ
- JEREZ MOTOR
- MERCA 80 SAN BENITO
- MESÓN EL COTO
- MESÓN MOSTO EL QUIJOTE
- MIGUEL MERINO DISTRIBUCIONES
- MRW
- ORQUESTA GUATEQUE
- PANADERÍA SANTOS
- PANADERÍA HERMANOS LOBATO
- QUESUMA
- RENDELSUR-COCA COLA
- RESTAURANTE LA CEPA DE ORO
- RIVES PITMAN
- RON BACARDÍ S.A.
- TERRITORIO Y CIUDAD
- TIENDAS MERCA 80 SAN BENITO
- UNIÓN DE MUTUAS
- URBE ÓPTIMA S.L.
- VENTA ANTONIO
- VENTA CARTUJA
- VENTA CASA JUAN CARLOS
- VODAFONE

## Colaboradores Particulares

- ANGEL BERIHUETE
- ANTONIO DUARTE
- ANTONIO DURAN TUNDIDOR
- CARMEN BARBADILLO
- COMANDANTE RIVAS
- CRISTINA LUQUE
- ELISA TERRY
- ERNESTO OLLERO MARIN
- FAMILIA CANTOS ROPERO
- GRUPO SONES DEL SUR
- GONZALO CÓRDOBA GUTIERREZ
- HORTENSIA GARCÍA
- INMACULADA MALPICA
- JOSE LUIS CASTRO LOBATO
- JOSEFINA ROBINA
- JUAN ANGULO PEREZ
- KEKA RAFO
- LOLA DOMEQ
- LUISA MARTINEZ DEL CERRO
- ALICIA ASTIGARRA
- M<sup>a</sup> ANGELES GARCIA DE LA VARGA
- MARGARITA JIMÉNEZ DEL CUBILLO
- MARGARITA MARTÍNEZ FERNÁNDEZ
- MARI LUZ BENSUNSA ABREU
- MARIA FERNANDA GARCÍA GINER
- MARIA GARCÍA ANGULO
- MARISA MARTÍN
- NORBERTO JIMÉNEZ DE LA VEGA
- NOELIA POADO
- PEDRO GÓMEZ PANTOJA
- PEDRO GUERRERO BRENES
- PILAR JIMÉNEZ DEL CUBILLO
- REMEDIOS ARENAL
- ROSA ANDRADES
- SEBASTIÁN SÁNCHEZ ESTUDILLO
- SALUD LEIVA MONTOTO
- SILVIA IBARRA
- SILVINO MARTINEZ



Luis Bononato junto a José María Escribano, Presidente del R.C. Náutico de El Puerto de Santa María

17.- Perfil de las Personas Atendidas

Los datos que se presentan corresponden a una encuesta totalmente anónima realizada a 106 usuarios, 14 mujeres y 92 hombres.

Sustancias consumidas- adicciones

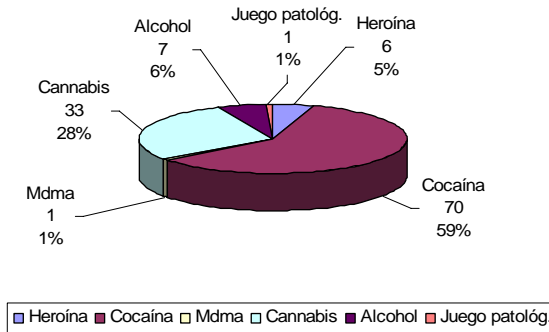

Edad media del usuario por sustancia o adicción

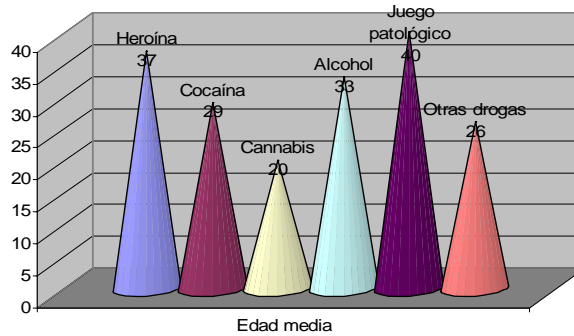

Edad de inicio al consumo por tipo de sustancia o adicción

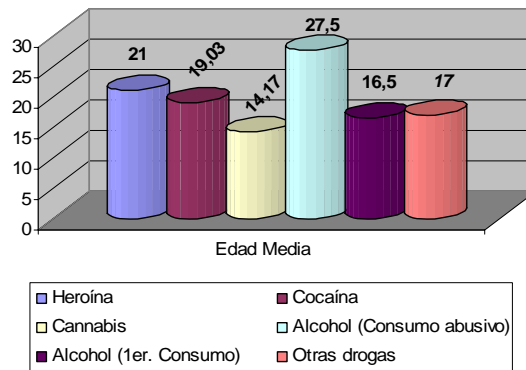

Número de años consumiendo por tipo de sustancia o adicción

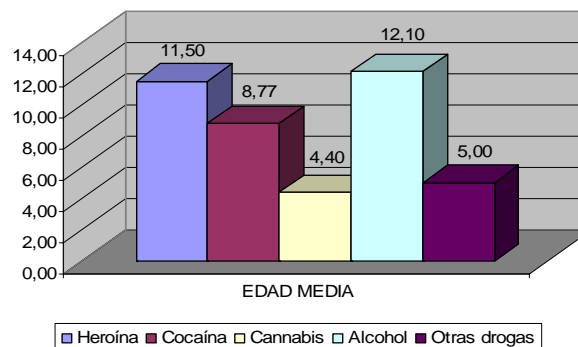

**Tratamiento previo por la misma droga %**

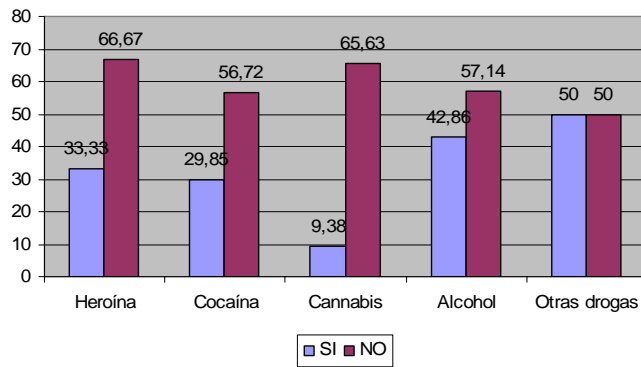

**Vía más frecuente de administración %**

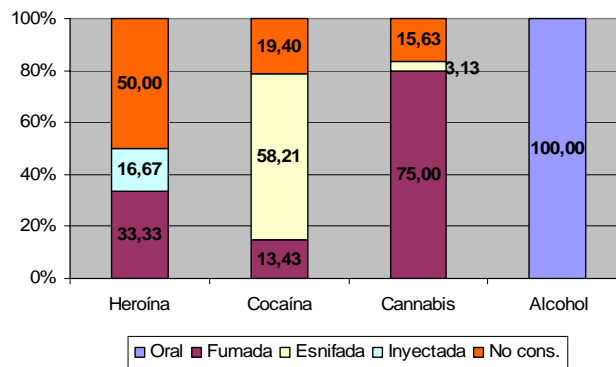

**Alteraciones psicopatológicas %**

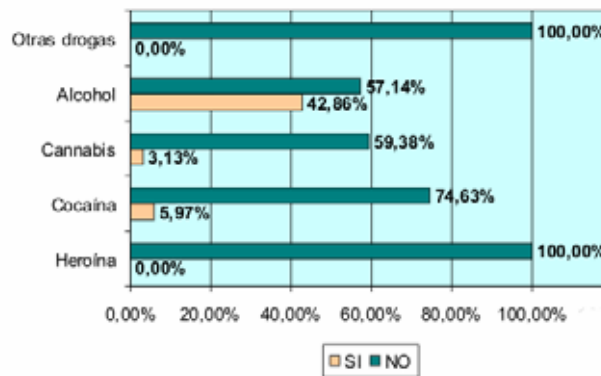

**Situación laboral %**

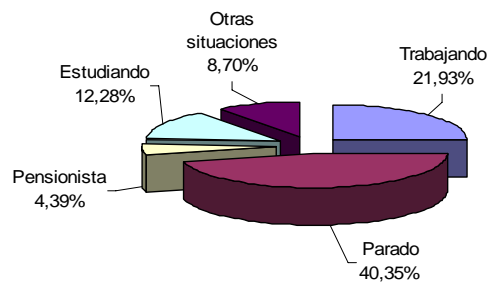

**Nivel de estudios %**

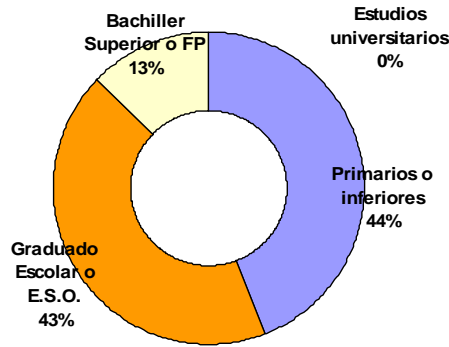

**Convivencia familiar %**

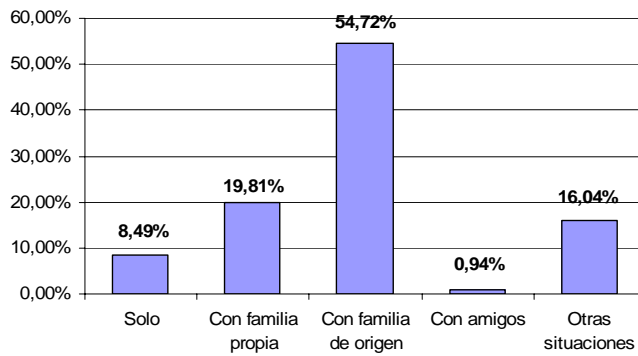

**Incidencias legales previas y posteriores al consumo %**

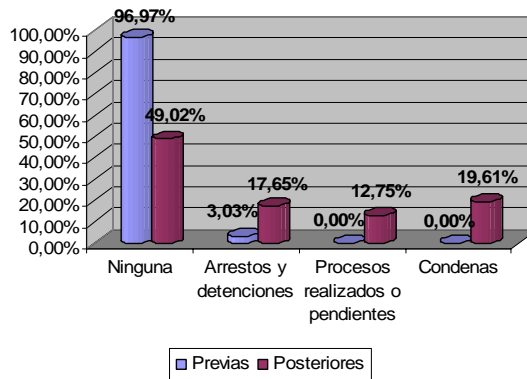

**Fuente de referencia principal %**

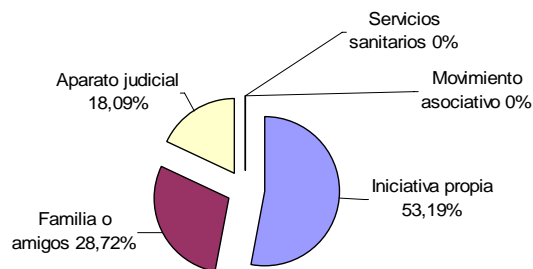

20.- Recortes de prensa

**Diagnóstico sobre el consumo de drogas**  
El 73% de nuevos drogadictos en Jerez consume cocaína

**Los Reyes Magos y el Caracol serán presentados hoy oficialmente**  
Lola Aceora, Josef DeMaría y David DeMaría serán los protagonistas de la presentación junto al presidente vecinal Rafael García

**Proyecto Hombre cumple 15 años con más de 200 altas**  
La Junta apoya los programas de ayuda

**Análisis a la figura del menor**  
Las adicciones y la violencia juvenil, los retos más importantes de la sociedad actual

**La labor preventiva de Proyecto Hombre llega a 8.000**

**SOLIDARIDAD**  
**Proyecto Hombre celebra su XV aniversario en la provincia**

**INFORMACIÓN**  
La organización Proyecto Hombre celebra su XV aniversario en la provincia con una serie de actos mediante los que dará a conocer el papel de la función desempeñada por la ONG desde sus inicios. El acto central tendrá lugar hoy en la sala Compañía, con la presencia del presidente de la Junta de Andalucía, Manuel Chaves. También el próximo miércoles 31 de marzo, está prevista la realización de una mesa debate en la que, bajo el título "El tratamiento del menor con problemas adictivos en el ámbito judicial", se hará un recorrido por la problemática legal y terapéutica que estos casos presentan.

**CENTRADO EN LOS MENORES**  
Para esta ocasión se contará con la ponencia de Javier Urrea Portillo, psicólogo y primer Defensor del Menor en España entre los años 1996 y 2001, así como colaborador habitual de varios medios de comunicación. También estará presente Ángela Sarrazá Jiménez, que fue

**Edificio de la calle Larios, donde se lleva a cabo la acogida en el programa de rehabilitación**

**El reconocido psicólogo firmó el libro de "El pequeño dictador", su última publicación**

**El reconocido psicólogo firmó el libro de "El pequeño dictador", su última publicación**





